

表 2.1 學校基本資料表

學 校 全 銜		基隆市仁愛區仁愛國民小學				
地 址		基隆市仁愛區和明里 5 鄰仁二路 139 號				
人 員 資 料		姓 名	職 稱	手 機	電 子 信 箱	
校 長		陳立國	—	0928251125	aa1899@gm.kl.edu.tw	
防 災 業 務 負 責 人 1		江家慶	學務主任	0935193183	aa7455@gm.kl.edu.tw	
防 災 業 務 負 責 人 2		吳建成	總務主任	0955706606	aa9804@gm.kl.edu.tw	
班 級 數	共 40 班 ■含附設幼兒園 6 班 ■含分散式資源班 3 班 ■含集中式特教班 1 班		教 職 員 工 人 數 (在 校 人 數 最 大 值)		90	
			學 生 人 數	一 般 學 生	668	
				身 心 障 礙 學 生 (集 中 式 特 教 班)	10	
志 工 人 數		34		交 通 車 數 量	自 有	1
住 宿 管 理 員 人 數		0			外 包 廠 商	0

組長 (業務承辦人) 核章	檢核人員核章	總務主任核章	校長核章
			

表 2.7 平時減災整備工作分配表

組別/任務	負責單位	協助單位	負責工作
校長	—	—	<ul style="list-style-type: none"> ➔ 依據校園災害防救計畫內容進行權責分工，交付負責單位執行並監督執行狀況。 ➔ 訂定自評機制，負責確認各項災害防救業務之執行成效。
發言人	教務主任	學務主任	<ul style="list-style-type: none"> ➔ 負責統一對外發言，能對外清楚傳達資訊、澄清誤傳資訊等。
減災整備設備採購	總務處	學務處	<ul style="list-style-type: none"> ➔ 掌握學校所在區域災害特性，進行校園災害潛勢評估，編修學校因應地震、颱風等學校相關之災害防救計畫，並明訂各災害管理週期工作事項、執行人力。 ➔ 製作校園災害防救圖資，如校園防災地圖等。 ➔ 協助校長每學期至少召開 1 次防災工作會報，汛期或業務執行有需求時得加開。會議應邀集相關單位/人員參與，進行工作規劃、協調分工、管控執行情況與進度、綜整工作成果及檢討。 ➔ 如遇災害發生之虞，應召開緊急會議，確保各項應變作為布署得宜，並於災後檢討改善。
防災教育	教務處	學務處	<ul style="list-style-type: none"> ➔ 規劃學校防災教育課程與教師研習。 ➔ 依據學校防災教育課程規劃內容，推動相關課務實施。 ➔ 掌握學校所在區域環境與災害特性，納入課程。
防災演練	學務處	總務處	<ul style="list-style-type: none"> ➔ 規劃防災演練、防災週系列宣導活動等年度重大工作事項及期程。
預算統籌	會計室	總務處	<ul style="list-style-type: none"> ➔ 針對各項活動經費進行審核、整理，納入學校年度預算編列。 ➔ 各項計畫執行及小組運作所需之會計、事務及採購等行政事務處理。
心理輔導	輔導室	專輔教師	<ul style="list-style-type: none"> ➔ 參考教育部出版《災難（或創傷）後學校諮商與輔導工作參考手冊》規劃災難（或創傷）之介入與合作原則。

註：得視需求自行增減或調整。

附表 1.1 校園環境安全檢查表





學校全銜	基隆市仁愛國民小學		建築物名稱	活動中心
填表人	林豐清		填表日期	114.07.15
項目	檢查要點	檢查結果		建議處置方式
一般事項	校舍興建、修繕時，應設置安全圍籬及警告標示以維安全。	<input type="checkbox"/> 否 <input checked="" type="checkbox"/> 是		
	確實執行各項公物定期檢查、保養、維護。	<input type="checkbox"/> 否 <input checked="" type="checkbox"/> 是		
	危險物品儲放及管理是否符合安全。	<input type="checkbox"/> 否 <input checked="" type="checkbox"/> 是		
	線路開關是否有裸露及不正常使用狀況。	<input checked="" type="checkbox"/> 否 <input type="checkbox"/> 是		
	各類門鎖是否故障損壞，電動門（鐵捲門）啟動時是否有警示管理。	<input type="checkbox"/> 否 <input type="checkbox"/> 是		各類門鎖無故障損壞；禮堂無電動門（鐵捲門）設施
避難逃生安全規劃	有無避難逃生路線圖。	<input type="checkbox"/> 否 <input checked="" type="checkbox"/> 是		
	緊急避難路線指標是否損壞或脫落。	<input checked="" type="checkbox"/> 否 <input type="checkbox"/> 是		
	逃生與疏散路線是否堆積雜物影響通行。	<input checked="" type="checkbox"/> 否 <input type="checkbox"/> 是		
	安全門或出入口上設置出口標示燈或緊急照明並可正常使用。	<input type="checkbox"/> 否 <input type="checkbox"/> 是（無法使用） <input checked="" type="checkbox"/> 是（可使用）		改善時間 __年__月__日
	是否定期維護檢查避難逃生設備。	<input type="checkbox"/> 否（1 個月內限期改善） <input checked="" type="checkbox"/> 是（維護時間：114 年 4 月 30 日）		改善時間 __年__月__日
消防設備	火警警報及緊急廣播設備是否可正常操作。	<input type="checkbox"/> 否（1 個月內限期改善） <input checked="" type="checkbox"/> 是		
	滅火器是否定期請專業人員進行檢查。	<input type="checkbox"/> 否（1 個月內限期改善） <input checked="" type="checkbox"/> 是		
	室內消防栓是否有 1 個瞄子及 2 條水帶、是否吊掛平整。	<input type="checkbox"/> 否（缺：瞄子__個、水帶__條） <input checked="" type="checkbox"/> 是		

學校全銜	基隆市仁愛國民小學	建築物名稱	活動中心
填表人	林豐清	填表日期	114.07.15
項目	檢查要點	檢查結果	建議處置方式
	滅火器有無過期，壓力是否充足。	<input checked="" type="checkbox"/> 無過期（數量：27 支） <input type="checkbox"/> 過期（數量：__ 支）	
	室內消防栓及滅火器是否定期保養及檢查時間。	<input type="checkbox"/> 否（1 個月內限期改善） <input checked="" type="checkbox"/> 是（保養時間：114 年 4 月 30 日）	改善時間 __ 年 __ 月 __ 日
校舍建築物外觀	是否移位、傾斜、下陷。	<input checked="" type="checkbox"/> 否 <input type="checkbox"/> 是（拍照存查，建議專業人員訪視處理）	
	外牆磁磚（混凝土）是否剝落或有滲漏水現象。	<input type="checkbox"/> 否 <input checked="" type="checkbox"/> 是（限期改善）	整棟外牆混凝土剝落之處，已詳評過，後續向教育處申請經費補助修繕
伸縮縫或建築物間隔	寬度是否明顯改變。	<input checked="" type="checkbox"/> 否 <input type="checkbox"/> 是，寬度變小或碰撞，裝修材脫落（拍照存查，建議專業人員訪視處理） <input type="checkbox"/> 是，寬度變大，伸縮縫脫離（拍照存查，建議專業人員訪視處理）	
地下室	樑、樓板、牆壁是否有滲漏水現象。	<input type="checkbox"/> 否 <input checked="" type="checkbox"/> 是（限期改善）	地下室地板(地下水滲出)，暫無危害。
樑柱、牆壁、樓地板（含 1 樓地板）	是否有裂縫。	<input checked="" type="checkbox"/> 否 <input type="checkbox"/> 是，既有裂縫加長加寬（拍照存查並註明裂縫變化情形） <input type="checkbox"/> 是，但裂縫寬度小於 0.4 公厘（建議持續檢視） <input type="checkbox"/> 是，且裂縫寬度大於 0.4 公厘（拍照存查並註明裂縫寬度，建議專業人員訪視處理）	
	混凝土保護層是否剝落。	<input checked="" type="checkbox"/> 否 <input type="checkbox"/> 是，但無磚塊或鋼筋外露（建議修復） <input type="checkbox"/> 是，且有磚塊或鋼筋外露（拍照存查，建議專業人員訪視處理）	
	是否有傾斜或穿透性開裂。	<input checked="" type="checkbox"/> 否 <input type="checkbox"/> 是（拍照存查，建議專業人員訪視處理）	

學校全銜	基隆市仁愛國民小學		建築物名稱	活動中心
填表人	林豐清		填表日期	114.07.15
項目	檢查要點	檢查結果		建議處置方式
		視處理)		
屋頂	屋頂通道門是否變形。	<input checked="" type="checkbox"/> 否 <input type="checkbox"/> 是 (限期改善)		改善時間 __年__月__日
	屋頂防水層表面是否損壞 (如長雜草等)。	<input checked="" type="checkbox"/> 否 <input type="checkbox"/> 是 (限期改善)		改善時間 __年__月__日
	排水管道是否通暢。	<input type="checkbox"/> 否 (限期改善) <input checked="" type="checkbox"/> 是		改善時間 __年__月__日
	女兒牆是否損壞。	<input checked="" type="checkbox"/> 否 <input type="checkbox"/> 是 (限期改善)		改善時間 __年__月__日
	水塔是否有裂縫。	<input checked="" type="checkbox"/> 否 <input type="checkbox"/> 是,但裂縫寬度小於 0.4 公厘(建議修復) <input type="checkbox"/> 是,且裂縫寬度大於 0.4 公厘(拍照存查並註明裂縫寬度,建議專業人員訪視處理)		
	水塔固定設施是否鬆脫。	<input checked="" type="checkbox"/> 否 <input type="checkbox"/> 是 (限期改善)		改善時間 __年__月__日
	鋼棚是否鏽蝕或螺栓鬆脫。	<input checked="" type="checkbox"/> 否 <input type="checkbox"/> 是 (限期改善)		改善時間 __年__月__日
建築物附屬設備	室內懸吊物(如天花板、燈具、吊扇、影視設備等)之固定設施是否鬆脫。	<input checked="" type="checkbox"/> 否 <input type="checkbox"/> 是 (限期改善)		改善時間 __年__月__日
	高度 1.5 公尺以上櫥櫃是否有穩固之固定設施。	<input type="checkbox"/> 否 (限期改善) <input checked="" type="checkbox"/> 是		改善時間 __年__月__日
	門窗玻璃是否變形。	<input checked="" type="checkbox"/> 否 <input type="checkbox"/> 是 (限期改善)		改善時間 __年__月__日
	樓梯扶手、護網與欄杆是否牢固。	<input type="checkbox"/> 否 (限期改善) <input checked="" type="checkbox"/> 是		改善時間 __年__月__日
危險物品管理	是否有實驗室、廚房等放置易燃物品及藥品之教室(含保健室)。	<input type="checkbox"/> 否 <input type="checkbox"/> 是 (實驗室: _____)		請列出所有教室

學校全銜	基隆市仁愛國民小學		建築物名稱	活動中心
填表人	林豐清		填表日期	114.07.15
項目	檢查要點	檢查結果		建議處置方式
	易燃物品是否按照規定儲存與管理。	<input type="checkbox"/> 否 (限期改善) <input type="checkbox"/> 是		改善時間 __年__月__日
	化學藥品是否按照規定儲存與管理。	<input type="checkbox"/> 否 (限期改善) <input type="checkbox"/> 是		改善時間 __年__月__日
	瓦斯及廚房衛浴設備是否符合安全規定。	<input type="checkbox"/> 否 (限期改善) <input type="checkbox"/> 是		改善時間 __年__月__日
	放置藥物等物品之櫥櫃是否會晃動。	<input type="checkbox"/> 否 <input type="checkbox"/> 是 (請加強固定)		改善時間 __年__月__日
	廢棄物是否按照規定處理。	<input type="checkbox"/> 否 <input type="checkbox"/> 是		
	是否設有專人管理。	<input type="checkbox"/> 否 <input type="checkbox"/> 是 (____教室, 管理人:____)		管理時間 __年__月__日起 至 __年__月__日止 (預定)
其他				
檢查結果 補充說明 及處置、 因應作為				

- 註：1. 本表以獨棟大樓為單位，如校內有 5 棟大樓，則應建立 5 份此表。
 2. 本表訂定檢查項目，應視需求自行增列。
 3. 本表應於每學年暑假 7 月底前排定時間檢查，如需改善，應於 3 個月內進行改善及追蹤複檢，並應詳細說明改善處置方式。
 4. 拍照存查者須註明拍照日期、時間及位置，並列為本表格附件。

初檢			
組長 (業務承辦人)	檢核人員	總務主任	校長
			
複檢 (____年____月____日)			
組長 (業務承辦人)	檢核人員	總務主任	校長

漏水

1.地下室車道 6/30



外牆混凝土是否剝落 6/30

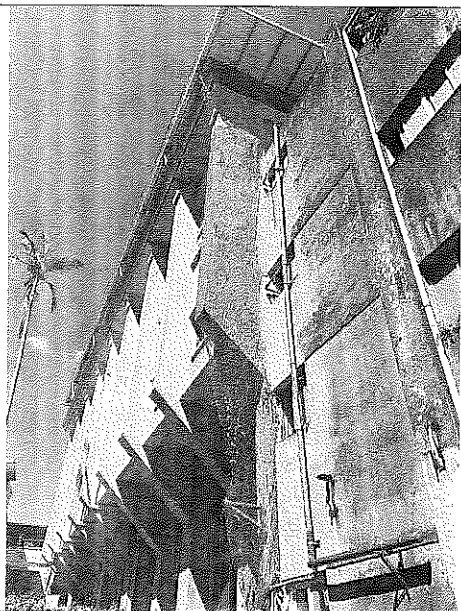

附表 1.1 校園環境安全檢查表





學校全銜	基隆市仁愛國民小學		建築物名稱	前棟
填表人	林豐清		填表日期	114.07.14
項目	檢查要點	檢查結果		建議處置方式
一般事項	校舍興建、修繕時，應設置安全圍籬及警告標示以維安全。	<input type="checkbox"/> 否 <input type="checkbox"/> 是		無校舍興建、修繕
	確實執行各項公物定期檢查、保養、維護。	<input type="checkbox"/> 否 <input checked="" type="checkbox"/> 是		
	危險物品儲放及管理是否符合安全。	<input type="checkbox"/> 否 <input checked="" type="checkbox"/> 是		
	線路開關是否有裸露及不正常使用狀況。	<input checked="" type="checkbox"/> 否 <input type="checkbox"/> 是		
	各類門鎖是否故障損壞，電動門（鐵捲門）啟動時是否有警示管理。	<input type="checkbox"/> 否 <input type="checkbox"/> 是		各類門鎖無故障損壞；鐵捲門啟動時有警示管理
避難逃生安全規劃	有無避難逃生路線圖。	<input type="checkbox"/> 否 <input checked="" type="checkbox"/> 是		
	緊急避難路線指標是否損壞或脫落。	<input checked="" type="checkbox"/> 否 <input type="checkbox"/> 是		
	逃生與疏散路線是否堆積雜物影響通行。	<input checked="" type="checkbox"/> 否 <input type="checkbox"/> 是		
	安全門或出入口上設置出口標示燈或緊急照明並可正常使用。	<input type="checkbox"/> 否 <input type="checkbox"/> 是（無法使用） <input checked="" type="checkbox"/> 是（可使用）		改善時間 __年__月__日
	是否定期維護檢查避難逃生設備。	<input type="checkbox"/> 否（1 個月內限期改善） <input checked="" type="checkbox"/> 是（維護時間：114 年 4 月 30 日）		改善時間 __年__月__日
消防設備	火警警報及緊急廣播設備是否可正常操作。	<input type="checkbox"/> 否（1 個月內限期改善） <input checked="" type="checkbox"/> 是		
	滅火器是否定期請專業人員進行檢查。	<input type="checkbox"/> 否（1 個月內限期改善） <input checked="" type="checkbox"/> 是		
	室內消防栓是否有 1 個瞄子及 2 條水帶、是否吊掛平整。	<input type="checkbox"/> 否（缺：瞄子__個、水帶__條） <input checked="" type="checkbox"/> 是		
	滅火器有無過期，壓力是否充足。	<input checked="" type="checkbox"/> 無過期（數量：51 支） <input type="checkbox"/> 過期（數量：__支）		

學校全銜	基隆市仁愛國民小學	建築物名稱	前棟
填表人	林豐清	填表日期	114.07.14
項目	檢查要點	檢查結果	建議處置方式
	室內消防栓及滅火器是否定期保養及檢查時間。	<input type="checkbox"/> 否 (1 個月內限期改善) <input checked="" type="checkbox"/> 是 (保養時間: 114 年 4 月 30 日)	改善時間 __年__月__日
校舍建築物外觀	是否移位、傾斜、下陷。	<input checked="" type="checkbox"/> 否 <input type="checkbox"/> 是 (拍照存查, 建議專業人員訪視處理)	
	外牆磁磚 (混凝土) 是否剝落或有滲漏水現象。	<input checked="" type="checkbox"/> 否 <input type="checkbox"/> 是 (限期改善)	
伸縮縫或建築物間隔	寬度是否明顯改變。	<input checked="" type="checkbox"/> 否 <input type="checkbox"/> 是, 寬度變小或碰撞, 裝修材脫落 (拍照存查, 建議專業人員訪視處理) <input type="checkbox"/> 是, 寬度變大, 伸縮縫脫離 (拍照存查, 建議專業人員訪視處理)	
地下室	樑、樓板、牆壁是否有滲漏水現象。	<input checked="" type="checkbox"/> 否 <input type="checkbox"/> 是 (限期改善)	
樑柱、牆壁、樓地板 (含 1 樓地板)	是否有裂縫。	<input type="checkbox"/> 否 <input type="checkbox"/> 是, 既有裂縫加長加寬 (拍照存查並註明裂縫變化情形) <input checked="" type="checkbox"/> 是, 但裂縫寬度小於 0.4 公厘 (建議持續檢視) <input type="checkbox"/> 是, 且裂縫寬度大於 0.4 公厘 (拍照存查並註明裂縫寬度, 建議專業人員訪視處理)	裂縫寬度小於 0.4 公厘, 持續觀察檢視
	混凝土保護層是否剝落。	<input checked="" type="checkbox"/> 否 <input type="checkbox"/> 是, 但無磚塊或鋼筋外露 (建議修復) <input type="checkbox"/> 是, 且有磚塊或鋼筋外露 (拍照存查, 建議專業人員訪視處理)	
	是否有傾斜或穿透性開裂。	<input checked="" type="checkbox"/> 否 <input type="checkbox"/> 是 (拍照存查, 建議專業人員訪視處理)	
屋頂	屋頂通道門是否變形。	<input checked="" type="checkbox"/> 否 <input type="checkbox"/> 是 (限期改善)	改善時間 __年__月__日

學校全銜	基隆市仁愛國民小學		建築物名稱	前棟
填表人	林豐清		填表日期	114.07.14
項目	檢查要點	檢查結果		建議處置方式
	屋頂防水層表面是否損壞 (如長雜草等)。	<input checked="" type="checkbox"/> 否 <input type="checkbox"/> 是 (限期改善)		改善時間 __年__月__日
	排水管道是否通暢。	<input type="checkbox"/> 否 (限期改善) <input checked="" type="checkbox"/> 是		改善時間 __年__月__日
	女兒牆是否損壞。	<input checked="" type="checkbox"/> 否 <input type="checkbox"/> 是 (限期改善)		改善時間 __年__月__日
	水塔是否有裂縫。	<input checked="" type="checkbox"/> 否 <input type="checkbox"/> 是, 但裂縫寬度小於 0.4 公厘(建議修復) <input type="checkbox"/> 是, 且裂縫寬度大於 0.4 公厘(拍照存查並註明裂縫寬度, 建議專業人員訪視處理)		
	水塔固定設施是否鬆脫。	<input checked="" type="checkbox"/> 否 <input type="checkbox"/> 是 (限期改善)		改善時間 __年__月__日
	鋼棚是否鏽蝕或螺栓鬆脫。	<input type="checkbox"/> 否 <input type="checkbox"/> 是 (限期改善)		屋頂無鋼棚設施
建築物附屬設備	室內懸吊物(如天花板、燈具、吊扇、影視設備等)之固定設施是否鬆脫。	<input checked="" type="checkbox"/> 否 <input type="checkbox"/> 是 (限期改善)		改善時間 __年__月__日
	高度 1.5 公尺以上櫥櫃是否有穩固之固定設施。	<input type="checkbox"/> 否 (限期改善) <input checked="" type="checkbox"/> 是		改善時間 __年__月__日
	門窗玻璃是否變形。	<input checked="" type="checkbox"/> 否 <input type="checkbox"/> 是 (限期改善)		改善時間 __年__月__日
	樓梯扶手、護網與欄杆是否牢固。	<input type="checkbox"/> 否 (限期改善) <input checked="" type="checkbox"/> 是		改善時間 __年__月__日
危險物品管理	是否有實驗室、廚房等放置易燃物品及藥品之教室(含保健室)。	<input type="checkbox"/> 否 <input checked="" type="checkbox"/> 是 (實驗室: 保健室)		保健室
	易燃物品是否按照規定儲存與管理。	<input type="checkbox"/> 否 (限期改善) <input checked="" type="checkbox"/> 是		改善時間 __年__月__日
	化學藥品是否按照規定儲存與管理。	<input type="checkbox"/> 否 (限期改善) <input checked="" type="checkbox"/> 是		改善時間 __年__月__日

學校全銜	基隆市仁愛國民小學		建築物名稱	前棟
填表人	林豐清		填表日期	114.07.14
項目	檢查要點	檢查結果		建議處置方式
	瓦斯及廚房衛浴設備是否符合安全規定。	<input type="checkbox"/> 否 (限期改善) <input checked="" type="checkbox"/> 是		改善時間 __年__月__日
	放置藥物等物品之櫥櫃是否會晃動。	<input checked="" type="checkbox"/> 否 <input type="checkbox"/> 是 (請加強固定)		改善時間 __年__月__日
	廢棄物是否按照規定處理。	<input type="checkbox"/> 否 <input checked="" type="checkbox"/> 是		
	是否設有專人管理。	<input type="checkbox"/> 否 <input checked="" type="checkbox"/> 是 (保健教室, 管理人: 黃秀玲)		管理時間 114 年 08 月 01 日起至 115 年 07 月 31 日止(預定)
其他				
檢查結果 補充說明 及處置、 因應作為				

- 註：1. 本表以獨棟大樓為單位，如校內有 5 棟大樓，則應建立 5 份此表。
 2. 本表訂定檢查項目，應視需求自行增列。
 3. 本表應於每學年暑假 7 月底前排定時間檢查，如需改善，應於 3 個月內進行改善及追蹤複檢，並應詳細說明改善處置方式。
 4. 拍照存查者須註明拍照日期、時間及位置，並列為本表格附件。

初檢			
組長 (業務承辦人)	檢核人員	總務主任	校長
			
複檢 (____年__月__日)			
組長 (業務承辦人)	檢核人員	總務主任	校長

◎柱子裂縫(拍照日期：6/30)

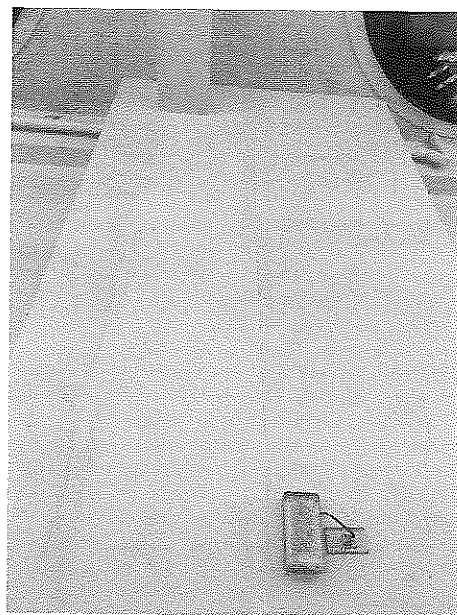

附表 1.1 校園環境安全檢查表





學校全銜	基隆市仁愛國民小學	建築物名稱	中棟
填表人	林豐清	填表日期	114.07.15
項目	檢查要點	檢查結果	建議處置方式
一般事項	校舍興建、修繕時，應設置安全圍籬及警告標示以維安全。	<input type="checkbox"/> 否 <input type="checkbox"/> 是	無興建、修繕
	確實執行各項公物定期檢查、保養、維護。	<input type="checkbox"/> 否 <input checked="" type="checkbox"/> 是	
	危險物品儲放及管理是否符合安全。	<input type="checkbox"/> 否 <input checked="" type="checkbox"/> 是	
	線路開關是否有裸露及不正常使用狀況。	<input checked="" type="checkbox"/> 否 <input type="checkbox"/> 是	
	各類門鎖是否故障損壞，電動門（鐵捲門）啟動時是否有警示管理。	<input type="checkbox"/> 否 <input type="checkbox"/> 是	各類門鎖無故障損壞，中棟無電動門設施
避難逃生安全規劃	有無避難逃生路線圖。	<input type="checkbox"/> 否 <input checked="" type="checkbox"/> 是	
	緊急避難路線指標是否損壞或脫落。	<input checked="" type="checkbox"/> 否 <input type="checkbox"/> 是	
	逃生與疏散路線是否堆積雜物影響通行。	<input checked="" type="checkbox"/> 否 <input type="checkbox"/> 是	
	安全門或出入口上設置出口標示燈或緊急照明並可正常使用。	<input type="checkbox"/> 否 <input type="checkbox"/> 是（無法使用） <input checked="" type="checkbox"/> 是（可使用）	改善時間 __年__月__日
	是否定期維護檢查避難逃生設備。	<input type="checkbox"/> 否（1個月內限期改善） <input checked="" type="checkbox"/> 是（維護時間：114年4月30日）	改善時間 __年__月__日
消防設備	火警警報及緊急廣播設備是否可正常操作。	<input type="checkbox"/> 否（1個月內限期改善） <input checked="" type="checkbox"/> 是	
	滅火器是否定期請專業人員進行檢查。	<input type="checkbox"/> 否（1個月內限期改善） <input checked="" type="checkbox"/> 是	
	室內消防栓是否有1個瞄子及2條水帶、是否吊掛平整。	<input type="checkbox"/> 否（缺：瞄子__個、水帶__條） <input checked="" type="checkbox"/> 是	
	滅火器有無過期，壓力是否充足。	<input checked="" type="checkbox"/> 無過期（數量：28支） <input type="checkbox"/> 過期（數量：__支）	

學校全銜	基隆市仁愛國民小學	建築物名稱	中棟
填表人	林豐清	填表日期	114.07.15
項目	檢查要點	檢查結果	建議處置方式
	室內消防栓及滅火器是否定期保養及檢查時間。	<input type="checkbox"/> 否 (1 個月內限期改善) <input checked="" type="checkbox"/> 是 (保養時間: 114 年 4 月 30 日)	改善時間 __年__月__日
校舍建築物外觀	是否移位、傾斜、下陷。	<input checked="" type="checkbox"/> 否 <input type="checkbox"/> 是 (拍照存查, 建議專業人員訪視處理)	
	外牆磁磚 (混凝土) 是否剝落或有滲漏水現象。	<input checked="" type="checkbox"/> 否 <input type="checkbox"/> 是 (限期改善)	
伸縮縫或建築物間隔	寬度是否明顯改變。	<input checked="" type="checkbox"/> 否 <input type="checkbox"/> 是, 寬度變小或碰撞, 裝修材脫落 (拍照存查, 建議專業人員訪視處理) <input type="checkbox"/> 是, 寬度變大, 伸縮縫脫離 (拍照存查, 建議專業人員訪視處理)	
地下室	樑、樓板、牆壁是否有滲漏水現象。	<input checked="" type="checkbox"/> 否 <input type="checkbox"/> 是 (限期改善)	
樑柱、牆壁、樓地板 (含 1 樓地板)	是否有裂縫。	<input type="checkbox"/> 否 <input type="checkbox"/> 是, 既有裂縫加長加寬 (拍照存查並註明裂縫變化情形) <input checked="" type="checkbox"/> 是, 但裂縫寬度小於 0.4 公厘 (建議持續檢視) <input type="checkbox"/> 是, 且裂縫寬度大於 0.4 公厘 (拍照存查並註明裂縫寬度, 建議專業人員訪視處理)	
	混凝土保護層是否剝落。	<input checked="" type="checkbox"/> 否 <input type="checkbox"/> 是, 但無磚塊或鋼筋外露 (建議修復) <input type="checkbox"/> 是, 且有磚塊或鋼筋外露 (拍照存查, 建議專業人員訪視處理)	
	是否有傾斜或穿透性開裂。	<input checked="" type="checkbox"/> 否 <input type="checkbox"/> 是 (拍照存查, 建議專業人員訪視處理)	
屋頂	屋頂通道門是否變形。	<input checked="" type="checkbox"/> 否 <input type="checkbox"/> 是 (限期改善)	改善時間 __年__月__日

學校全銜	基隆市仁愛國民小學		建築物名稱	中棟
填表人	林豐清		填表日期	114.07.15
項目	檢查要點	檢查結果		建議處置方式
	屋頂防水層表面是否損壞 (如長雜草等)。	<input type="checkbox"/> 否 <input checked="" type="checkbox"/> 是 (限期改善)		防水隔熱層損壞，但有加蓋鐵皮屋頂，因此頂樓教室不漏水
	排水管道是否通暢。	<input type="checkbox"/> 否 (限期改善) <input checked="" type="checkbox"/> 是		改善時間 __年__月__日
	女兒牆是否損壞。	<input checked="" type="checkbox"/> 否 <input type="checkbox"/> 是 (限期改善)		改善時間 __年__月__日
	水塔是否有裂縫。	<input checked="" type="checkbox"/> 否 <input type="checkbox"/> 是，但裂縫寬度小於 0.4 公厘(建議修復) <input type="checkbox"/> 是，且裂縫寬度大於 0.4 公厘(拍照存查並註明裂縫寬度，建議專業人員訪視處理)		
	水塔固定設施是否鬆脫。	<input checked="" type="checkbox"/> 否 <input type="checkbox"/> 是 (限期改善)		改善時間 __年__月__日
	鋼棚是否鏽蝕或螺栓鬆脫。	<input checked="" type="checkbox"/> 否 <input type="checkbox"/> 是 (限期改善)		改善時間 __年__月__日
建築物附屬設備	室內懸吊物(如天花板、燈具、吊扇、影視設備等)之固定設施是否鬆脫。	<input checked="" type="checkbox"/> 否 <input type="checkbox"/> 是 (限期改善)		改善時間 __年__月__日
	高度 1.5 公尺以上櫥櫃是否有穩固之固定設施。	<input type="checkbox"/> 否 (限期改善) <input checked="" type="checkbox"/> 是		改善時間 __年__月__日
	門窗玻璃是否變形。	<input checked="" type="checkbox"/> 否 <input type="checkbox"/> 是 (限期改善)		改善時間 __年__月__日
	樓梯扶手、護網與欄杆是否牢固。	<input type="checkbox"/> 否 (限期改善) <input checked="" type="checkbox"/> 是		改善時間 __年__月__日
危險物品管理	是否有實驗室、廚房等放置易燃物品及藥品之教室(含保健室)。	<input checked="" type="checkbox"/> 否 <input type="checkbox"/> 是 (實驗室：_____)		請列出所有教室
	易燃物品是否按照規定儲存與管理。	<input type="checkbox"/> 否 (限期改善) <input type="checkbox"/> 是		改善時間 __年__月__日

學校全銜	基隆市仁愛國民小學		建築物名稱	中棟
填表人	林豐清		填表日期	114.07.15
項目	檢查要點	檢查結果		建議處置方式
	化學藥品是否按照規定儲存與管理。	<input type="checkbox"/> 否 (限期改善) <input type="checkbox"/> 是		改善時間 __年__月__日
	瓦斯及廚房衛浴設備是否符合安全規定。	<input type="checkbox"/> 否 (限期改善) <input type="checkbox"/> 是		改善時間 __年__月__日
	放置藥物等物品之櫥櫃是否會晃動。	<input type="checkbox"/> 否 <input type="checkbox"/> 是 (請加強固定)		改善時間 __年__月__日
	廢棄物是否按照規定處理。	<input type="checkbox"/> 否 <input type="checkbox"/> 是		
	是否設有專人管理。	<input type="checkbox"/> 否 <input type="checkbox"/> 是 (____教室，管理人：____)		管理時間 __年__月__日起至 __年__月__日止 (預定)
其他				
檢查結果補充說明及處置、因應作為				

- 註：1. 本表以獨棟大樓為單位，如校內有 5 棟大樓，則應建立 5 份此表。
 2. 本表訂定檢查項目，應視需求自行增列。
 3. 本表應於每學年暑假 7 月底前排定時間檢查，如需改善，應於 3 個月內進行改善及追蹤複檢，並應詳細說明改善處置方式。
 4. 拍照存查者須註明拍照日期、時間及位置，並列為本表格附件。

初檢			
組長 (業務承辦人)	檢核人員	總務主任	校長
			
複檢 (____年____月____日)			
組長 (業務承辦人)	檢核人員	總務主任	校長

◎牆壁裂縫(拍照日期：6/30)

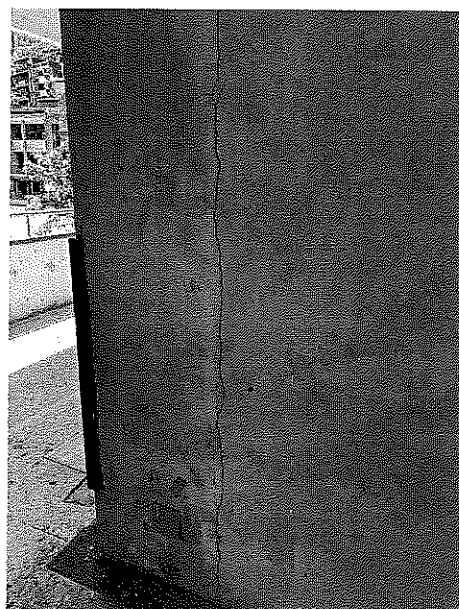
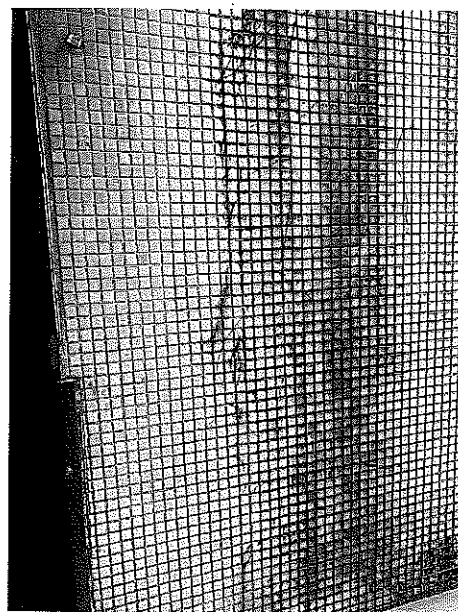

附表 1.1 校園環境安全檢查表

學校全銜	基隆市仁愛國民小學		建築物名稱	後棟
填表人	林豐清		填表日期	114.07.15
項目	檢查要點	檢查結果		建議處置方式
一般事項	校舍興建、修繕時，應設置安全圍籬及警告標示以維安全。	<input type="checkbox"/> 否 <input checked="" type="checkbox"/> 是		
	確實執行各項公物定期檢查、保養、維護。	<input type="checkbox"/> 否 <input checked="" type="checkbox"/> 是		
	危險物品儲放及管理是否符合安全。	<input type="checkbox"/> 否 <input checked="" type="checkbox"/> 是		
	線路開關是否有裸露及不正常使用狀況。	<input checked="" type="checkbox"/> 否 <input type="checkbox"/> 是		
	各類門鎖是否故障損壞，電動門（鐵捲門）啟動時是否有警示管理。	<input type="checkbox"/> 否 <input type="checkbox"/> 是		各類門鎖無故障損壞，鐵捲門啟動時有警示管理
避難逃生安全規劃	有無避難逃生路線圖。	<input type="checkbox"/> 否 <input checked="" type="checkbox"/> 是		
	緊急避難路線指標是否損壞或脫落。	<input checked="" type="checkbox"/> 否 <input type="checkbox"/> 是		
	逃生與疏散路線是否堆積雜物影響通行。	<input checked="" type="checkbox"/> 否 <input type="checkbox"/> 是		
	安全門或出入口上設置出口標示燈或緊急照明並可正常使用。	<input type="checkbox"/> 否 <input type="checkbox"/> 是（無法使用） <input checked="" type="checkbox"/> 是（可使用）		改善時間 __年__月__日
	是否定期維護檢查避難逃生設備。	<input type="checkbox"/> 否（1個月內限期改善） <input checked="" type="checkbox"/> 是（維護時間：114年4月30日）		改善時間 __年__月__日
消防設備	火警警報及緊急廣播設備是否可正常操作。	<input type="checkbox"/> 否（1個月內限期改善） <input checked="" type="checkbox"/> 是		
	滅火器是否定期請專業人員進行檢查。	<input type="checkbox"/> 否（1個月內限期改善） <input checked="" type="checkbox"/> 是		
	室內消防栓是否有1個瞄子及2條水帶、是否吊掛平整。	<input type="checkbox"/> 否（缺：瞄子__個、水帶__條） <input checked="" type="checkbox"/> 是		
	滅火器有無過期，壓力是否充足。	<input checked="" type="checkbox"/> 無過期（數量：12支） <input type="checkbox"/> 過期（數量：__支）		

學校全銜	基隆市仁愛國民小學	建築物名稱	後棟
填表人	林豐清	填表日期	114.07.15
項目	檢查要點	檢查結果	建議處置方式
	室內消防栓及滅火器是否定期保養及檢查時間。	<input type="checkbox"/> 否 (1 個月內限期改善) <input checked="" type="checkbox"/> 是 (保養時間: 114 年 4 月 30 日)	改善時間 __年__月__日
校舍建築物外觀	是否移位、傾斜、下陷。	<input checked="" type="checkbox"/> 否 <input type="checkbox"/> 是 (拍照存查, 建議專業人員訪視處理)	
	外牆磁磚 (混凝土) 是否剝落或有滲漏水現象。	<input checked="" type="checkbox"/> 否 <input type="checkbox"/> 是 (限期改善)	
伸縮縫或建築物間隔	寬度是否明顯改變。	<input checked="" type="checkbox"/> 否 <input type="checkbox"/> 是, 寬度變小或碰撞, 裝修材脫落 (拍照存查, 建議專業人員訪視處理) <input type="checkbox"/> 是, 寬度變大, 伸縮縫脫離 (拍照存查, 建議專業人員訪視處理)	
地下室	樑、樓板、牆壁是否有滲漏水現象。	<input type="checkbox"/> 否 <input type="checkbox"/> 是 (限期改善)	無地下室
樑柱、牆壁、樓地板 (含 1 樓地板)	是否有裂縫。	<input checked="" type="checkbox"/> 否 <input type="checkbox"/> 是, 既有裂縫加長加寬 (拍照存查並註明裂縫變化情形) <input type="checkbox"/> 是, 但裂縫寬度小於 0.4 公厘 (建議持續檢視) <input type="checkbox"/> 是, 且裂縫寬度大於 0.4 公厘 (拍照存查並註明裂縫寬度, 建議專業人員訪視處理)	
	混凝土保護層是否剝落。	<input checked="" type="checkbox"/> 否 <input type="checkbox"/> 是, 但無磚塊或鋼筋外露 (建議修復) <input type="checkbox"/> 是, 且有磚塊或鋼筋外露 (拍照存查, 建議專業人員訪視處理)	
	是否有傾斜或穿透性開裂。	<input checked="" type="checkbox"/> 否 <input type="checkbox"/> 是 (拍照存查, 建議專業人員訪視處理)	
屋頂	屋頂通道門是否變形。	<input type="checkbox"/> 否 <input type="checkbox"/> 是 (限期改善)	後棟無屋頂通道門, 須由鄰旁校

學校全銜	基隆市仁愛國民小學		建築物名稱	後棟
填表人	林豐清		填表日期	114.07.15
項目	檢查要點	檢查結果		建議處置方式
				舍屋頂通往後棟屋頂。
	屋頂防水層表面是否損壞（如長雜草等）。	<input checked="" type="checkbox"/> 否 <input type="checkbox"/> 是（限期改善）		改善時間 __年__月__日
	排水管道是否通暢。	<input type="checkbox"/> 否（限期改善） <input checked="" type="checkbox"/> 是		改善時間 __年__月__日
	女兒牆是否損壞。	<input type="checkbox"/> 否 <input type="checkbox"/> 是（限期改善）		無女兒牆
	水塔是否有裂縫。	<input checked="" type="checkbox"/> 否 <input type="checkbox"/> 是，但裂縫寬度小於 0.4 公厘（建議修復） <input type="checkbox"/> 是，且裂縫寬度大於 0.4 公厘（拍照存查並註明裂縫寬度，建議專業人員訪視處理）		
	水塔固定設施是否鬆脫。	<input checked="" type="checkbox"/> 否 <input type="checkbox"/> 是（限期改善）		改善時間 __年__月__日
	鋼棚是否鏽蝕或螺栓鬆脫。	<input type="checkbox"/> 否 <input type="checkbox"/> 是（限期改善）		後棟屋頂無鋼棚設施
建築物附屬設備	室內懸吊物（如天花板、燈具、吊扇、影視設備等）之固定設施是否鬆脫。	<input checked="" type="checkbox"/> 否 <input type="checkbox"/> 是（限期改善）		改善時間 __年__月__日
	高度 1.5 公尺以上櫥櫃是否有穩固之固定設施。	<input type="checkbox"/> 否（限期改善） <input checked="" type="checkbox"/> 是		改善時間 __年__月__日
	門窗玻璃是否變形。	<input checked="" type="checkbox"/> 否 <input type="checkbox"/> 是（限期改善）		改善時間 __年__月__日
	樓梯扶手、護網與欄杆是否牢固。	<input type="checkbox"/> 否（限期改善） <input checked="" type="checkbox"/> 是		改善時間 __年__月__日
危險物品管理	是否有實驗室、廚房等放置易燃物品及藥品之教室（含保健室）。	<input checked="" type="checkbox"/> 否 <input type="checkbox"/> 是（實驗室：_____）		請列出所有教室
	易燃物品是否按照規定儲存與管理。	<input type="checkbox"/> 否（限期改善） <input type="checkbox"/> 是		改善時間 __年__月__日

學校全銜	基隆市仁愛國民小學		建築物名稱	後棟
填表人	林豐清		填表日期	114.07.15
項目	檢查要點	檢查結果		建議處置方式
	化學藥品是否按照規定儲存與管理。	<input type="checkbox"/> 否（限期改善） <input type="checkbox"/> 是		改善時間 __年__月__日
	瓦斯及廚房衛浴設備是否符合安全規定。	<input type="checkbox"/> 否（限期改善） <input type="checkbox"/> 是		改善時間 __年__月__日
	放置藥物等物品之櫥櫃是否會晃動。	<input type="checkbox"/> 否 <input type="checkbox"/> 是（請加強固定）		改善時間 __年__月__日
	廢棄物是否按照規定處理。	<input type="checkbox"/> 否 <input type="checkbox"/> 是		
	是否設有專人管理。	<input type="checkbox"/> 否 <input type="checkbox"/> 是（____教室，管理人：____）		管理時間 __年__月__日起至 __年__月__日止（預定）
其他				
檢查結果補充說明及處置、因應作為				

- 註：1. 本表以獨棟大樓為單位，如校內有 5 棟大樓，則應建立 5 份此表。
 2. 本表訂定檢查項目，應視需求自行增列。
 3. 本表應於每學年暑假 7 月底前排定時間檢查，如需改善，應於 3 個月內進行改善及追蹤複檢，並應詳細說明改善處置方式。
 4. 拍照存查者須註明拍照日期、時間及位置，並列為本表格附件。

初檢			
組長（業務承辦人）	檢核人員	總務主任	校長
			
複檢（__年__月__日）			
組長（業務承辦人）	檢核人員	總務主任	校長

附表 1.1 校園環境安全檢查表

學校全銜	基隆市仁愛國民小學		建築物名稱	直一棟
填表人	林豐清		填表日期	114.07.14
項目	檢查要點	檢查結果		建議處置方式
一般事項	校舍興建、修繕時，應設置安全圍籬及警告標示以維安全。	<input type="checkbox"/> 否 <input type="checkbox"/> 是		無校舍興建、修繕
	確實執行各項公物定期檢查、保養、維護。	<input type="checkbox"/> 否 <input checked="" type="checkbox"/> 是		
	危險物品儲放及管理是否符合安全。	<input type="checkbox"/> 否 <input checked="" type="checkbox"/> 是		
	線路開關是否有裸露及不正常使用狀況。	<input checked="" type="checkbox"/> 否 <input type="checkbox"/> 是		
	各類門鎖是否故障損壞，電動門（鐵捲門）啟動時是否有警示管理。	<input type="checkbox"/> 否 <input type="checkbox"/> 是		各類門鎖無故障損壞；鐵捲門啟動時有警示管理
避難逃生安全規劃	有無避難逃生路線圖。	<input type="checkbox"/> 否 <input checked="" type="checkbox"/> 是		
	緊急避難路線指標是否損壞或脫落。	<input checked="" type="checkbox"/> 否 <input type="checkbox"/> 是		
	逃生與疏散路線是否堆積雜物影響通行。	<input checked="" type="checkbox"/> 否 <input type="checkbox"/> 是		
	安全門或出入口上設置出口標示燈或緊急照明並可正常使用。	<input type="checkbox"/> 否 <input type="checkbox"/> 是（無法使用） <input checked="" type="checkbox"/> 是（可使用）		改善時間 __年__月__日
	是否定期維護檢查避難逃生設備。	<input type="checkbox"/> 否（1個月內限期改善） <input checked="" type="checkbox"/> 是（維護時間：114年4月30日）		改善時間 __年__月__日
消防設備	火警警報及緊急廣播設備是否可正常操作。	<input type="checkbox"/> 否（1個月內限期改善） <input checked="" type="checkbox"/> 是		
	滅火器是否定期請專業人員進行檢查。	<input type="checkbox"/> 否（1個月內限期改善） <input checked="" type="checkbox"/> 是		
	室內消防栓是否有1個瞄子及2條水帶、是否吊掛平整。	<input type="checkbox"/> 否（缺：瞄子__個、水帶__條） <input checked="" type="checkbox"/> 是		
	滅火器有無過期，壓力是否充足。	<input checked="" type="checkbox"/> 無過期（數量：51支） <input type="checkbox"/> 過期（數量：__支）		

學校全銜	基隆市仁愛國民小學	建築物名稱	直一棟
填表人	林豐清	填表日期	114.07.14
項目	檢查要點	檢查結果	建議處置方式
	室內消防栓及滅火器是否定期保養及檢查時間。	<input type="checkbox"/> 否 (1 個月內限期改善) <input checked="" type="checkbox"/> 是 (保養時間: 114 年 4 月 30 日)	改善時間 __年__月__日
校舍建築物外觀	是否移位、傾斜、下陷。	<input checked="" type="checkbox"/> 否 <input type="checkbox"/> 是 (拍照存查, 建議專業人員訪視處理)	
	外牆磁磚 (混凝土) 是否剝落或有滲漏水現象。	<input checked="" type="checkbox"/> 否 <input type="checkbox"/> 是 (限期改善)	
伸縮縫或建築物間隔	寬度是否明顯改變。	<input checked="" type="checkbox"/> 否 <input type="checkbox"/> 是, 寬度變小或碰撞, 裝修材脫落 (拍照存查, 建議專業人員訪視處理) <input type="checkbox"/> 是, 寬度變大, 伸縮縫脫離 (拍照存查, 建議專業人員訪視處理)	
地下室	樑、樓板、牆壁是否有滲漏水現象。	<input checked="" type="checkbox"/> 否 <input type="checkbox"/> 是 (限期改善)	
樑柱、牆壁、樓地板 (含 1 樓地板)	是否有裂縫。	<input type="checkbox"/> 否 <input type="checkbox"/> 是, 既有裂縫加長加寬 (拍照存查並註明裂縫變化情形) <input checked="" type="checkbox"/> 是, 但裂縫寬度小於 0.4 公厘 (建議持續檢視) <input type="checkbox"/> 是, 且裂縫寬度大於 0.4 公厘 (拍照存查並註明裂縫寬度, 建議專業人員訪視處理)	裂縫寬度小於 0.4 公厘, 持續觀察檢視
	混凝土保護層是否剝落。	<input checked="" type="checkbox"/> 否 <input type="checkbox"/> 是, 但無磚塊或鋼筋外露 (建議修復) <input type="checkbox"/> 是, 且有磚塊或鋼筋外露 (拍照存查, 建議專業人員訪視處理)	
	是否有傾斜或穿透性開裂。	<input checked="" type="checkbox"/> 否 <input type="checkbox"/> 是 (拍照存查, 建議專業人員訪視處理)	
屋頂	屋頂通道門是否變形。	<input checked="" type="checkbox"/> 否 <input type="checkbox"/> 是 (限期改善)	改善時間 __年__月__日

學校全銜	基隆市仁愛國民小學		建築物名稱	直一棟
填表人	林豐清		填表日期	114.07.14
項目	檢查要點	檢查結果		建議處置方式
	屋頂防水層表面是否損壞 (如長雜草等)。	<input checked="" type="checkbox"/> 否 <input type="checkbox"/> 是 (限期改善)		改善時間 __年__月__日
	排水管道是否通暢。	<input type="checkbox"/> 否 (限期改善) <input checked="" type="checkbox"/> 是		改善時間 __年__月__日
	女兒牆是否損壞。	<input checked="" type="checkbox"/> 否 <input type="checkbox"/> 是 (限期改善)		改善時間 __年__月__日
	水塔是否有裂縫。	<input checked="" type="checkbox"/> 否 <input type="checkbox"/> 是, 但裂縫寬度小於 0.4 公厘(建議修復) <input type="checkbox"/> 是, 且裂縫寬度大於 0.4 公厘(拍照存查並註明裂縫寬度, 建議專業人員訪視處理)		
	水塔固定設施是否鬆脫。	<input checked="" type="checkbox"/> 否 <input type="checkbox"/> 是 (限期改善)		改善時間 __年__月__日
	鋼棚是否鏽蝕或螺栓鬆脫。	<input type="checkbox"/> 否 <input type="checkbox"/> 是 (限期改善)		屋頂無鋼棚設施
建築物附屬設備	室內懸吊物(如天花板、燈具、吊扇、影視設備等)之固定設施是否鬆脫。	<input checked="" type="checkbox"/> 否 <input type="checkbox"/> 是 (限期改善)		改善時間 __年__月__日
	高度 1.5 公尺以上櫥櫃是否有穩固之固定設施。	<input type="checkbox"/> 否 (限期改善) <input checked="" type="checkbox"/> 是		改善時間 __年__月__日
	門窗玻璃是否變形。	<input checked="" type="checkbox"/> 否 <input type="checkbox"/> 是 (限期改善)		改善時間 __年__月__日
	樓梯扶手、護網與欄杆是否牢固。	<input type="checkbox"/> 否 (限期改善) <input checked="" type="checkbox"/> 是		改善時間 __年__月__日
危險物品管理	是否有實驗室、廚房等放置易燃物品及藥品之教室(含保健室)。	<input type="checkbox"/> 否 <input checked="" type="checkbox"/> 是 (實驗室: 保健室)		保健室
	易燃物品是否按照規定儲存與管理。	<input type="checkbox"/> 否 (限期改善) <input checked="" type="checkbox"/> 是		改善時間 __年__月__日
	化學藥品是否按照規定儲存與管理。	<input type="checkbox"/> 否 (限期改善) <input checked="" type="checkbox"/> 是		改善時間 __年__月__日

學校全銜	基隆市仁愛國民小學		建築物名稱	直一棟
填表人	林豐清		填表日期	114.07.14
項目	檢查要點	檢查結果		建議處置方式
	瓦斯及廚房衛浴設備是否符合安全規定。	<input type="checkbox"/> 否 (限期改善) <input checked="" type="checkbox"/> 是		改善時間 __年__月__日
	放置藥物等物品之櫥櫃是否會晃動。	<input checked="" type="checkbox"/> 否 <input type="checkbox"/> 是 (請加強固定)		改善時間 __年__月__日
	廢棄物是否按照規定處理。	<input type="checkbox"/> 否 <input checked="" type="checkbox"/> 是		
	是否設有專人管理。	<input type="checkbox"/> 否 <input checked="" type="checkbox"/> 是 (保健教室, 管理人: 黃秀玲)		管理時間 114 年 08 月 01 日起至 115 年 07 月 31 日止(預定)
其他				
檢查結果 補充說明 及處置、 因應作為				

註：1. 本表以獨棟大樓為單位，如校內有 5 棟大樓，則應建立 5 份此表。

2. 本表訂定檢查項目，應視需求自行增列。

3. 本表應於每學年暑假 7 月底前排定時間檢查，如需改善，應於 3 個月內進行改善及追蹤複檢，並應詳細說明改善處置方式。

4. 拍照存查者須註明拍照日期、時間及位置，並列為本表格附件。

初檢			
組長 (業務承辦人)	檢核人員	總務主任	校長
			
複檢 (__ 年 __ 月 __ 日)			
組長 (業務承辦人)	檢核人員	總務主任	校長

◎柱子裂縫(拍照日期：6/30)

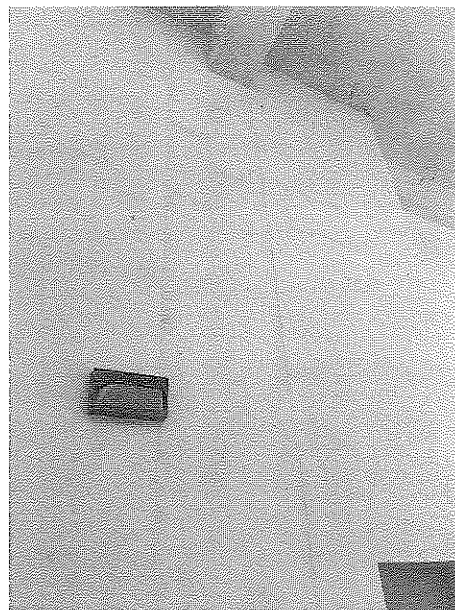
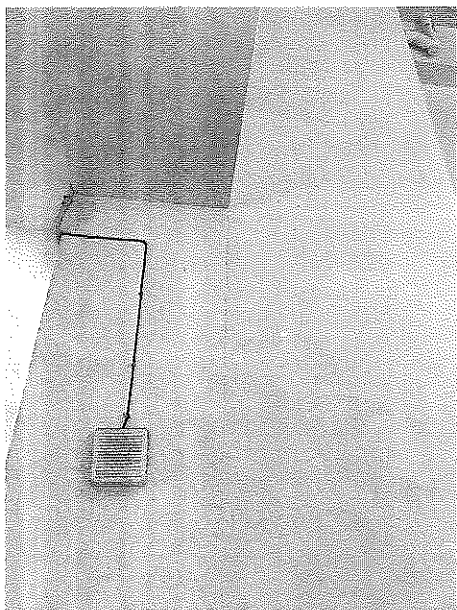

學務處外地面裂縫

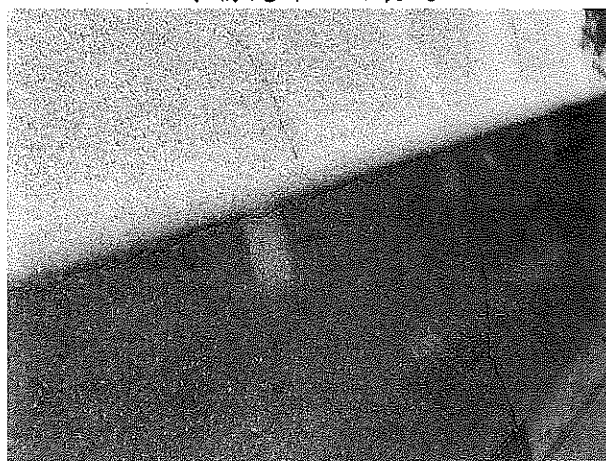

附表 1.1 校園環境安全檢查表

學校全銜	基隆市仁愛國民小學	建築物名稱	直二棟
填表人	林豐清	填表日期	114.07.15
項目	檢查要點	檢查結果	建議處置方式
一般事項	校舍興建、修繕時，應設置安全圍籬及警告標示以維安全。	<input type="checkbox"/> 否 <input checked="" type="checkbox"/> 是	
	確實執行各項公物定期檢查、保養、維護。	<input type="checkbox"/> 否 <input checked="" type="checkbox"/> 是	
	危險物品儲放及管理是否符合安全。	<input type="checkbox"/> 否 <input checked="" type="checkbox"/> 是	
	線路開關是否有裸露及不正常使用狀況。	<input checked="" type="checkbox"/> 否 <input type="checkbox"/> 是	
	各類門鎖是否故障損壞，電動門（鐵捲門）啟動時是否有警示管理。	<input type="checkbox"/> 否 <input checked="" type="checkbox"/> 是	各類門鎖無故障損壞；直二棟無電動門（鐵捲門）設施
避難逃生安全規劃	有無避難逃生路線圖。	<input type="checkbox"/> 否 <input checked="" type="checkbox"/> 是	
	緊急避難路線指標是否損壞或脫落。	<input checked="" type="checkbox"/> 否 <input type="checkbox"/> 是	
	逃生與疏散路線是否堆積雜物影響通行。	<input checked="" type="checkbox"/> 否 <input type="checkbox"/> 是	
	安全門或出入口上設置出口標示燈或緊急照明並可正常使用。	<input type="checkbox"/> 否 <input type="checkbox"/> 是（無法使用） <input checked="" type="checkbox"/> 是（可使用）	改善時間 __年__月__日
	是否定期維護檢查避難逃生設備。	<input type="checkbox"/> 否（1個月內限期改善） <input checked="" type="checkbox"/> 是（維護時間：114年4月30日）	改善時間 __年__月__日
消防設備	火警警報及緊急廣播設備是否可正常操作。	<input type="checkbox"/> 否（1個月內限期改善） <input checked="" type="checkbox"/> 是	
	滅火器是否定期請專業人員進行檢查。	<input type="checkbox"/> 否（1個月內限期改善） <input checked="" type="checkbox"/> 是	
	室內消防栓是否有1個瞄子及2條水帶、是否吊掛平整。	<input type="checkbox"/> 否（缺：瞄子__個、水帶__條） <input checked="" type="checkbox"/> 是	

學校全銜	基隆市仁愛國民小學	建築物名稱	直二棟
填表人	林豐清	填表日期	114.07.15
項目	檢查要點	檢查結果	建議處置方式
	滅火器有無過期，壓力是否充足。	<input checked="" type="checkbox"/> 無過期（數量：12 支） <input type="checkbox"/> 過期（數量：__支）	
	室內消防栓及滅火器是否定期保養及檢查時間。	<input type="checkbox"/> 否（1 個月內限期改善） <input checked="" type="checkbox"/> 是（保養時間：114 年 4 月 30 日）	改善時間 __年__月__日
校舍建築物外觀	是否移位、傾斜、下陷。	<input checked="" type="checkbox"/> 否 <input type="checkbox"/> 是（拍照存查，建議專業人員訪視處理）	
	外牆磁磚（混凝土）是否剝落或有滲漏水現象。	<input checked="" type="checkbox"/> 否 <input type="checkbox"/> 是（限期改善）	
伸縮縫或建築物間隔	寬度是否明顯改變。	<input checked="" type="checkbox"/> 否 <input type="checkbox"/> 是，寬度變小或碰撞，裝修材脫落（拍照存查，建議專業人員訪視處理） <input type="checkbox"/> 是，寬度變大，伸縮縫脫離（拍照存查，建議專業人員訪視處理）	
地下室	樑、樓板、牆壁是否有滲漏水現象。	<input type="checkbox"/> 否 <input type="checkbox"/> 是（限期改善）	無地下室
樑柱、牆壁、樓地板（含 1 樓地板）	是否有裂縫。	<input checked="" type="checkbox"/> 否 <input type="checkbox"/> 是，既有裂縫加長加寬（拍照存查並註明裂縫變化情形） <input type="checkbox"/> 是，但裂縫寬度小於 0.4 公厘（建議持續檢視） <input type="checkbox"/> 是，且裂縫寬度大於 0.4 公厘（拍照存查並註明裂縫寬度，建議專業人員訪視處理）	
	混凝土保護層是否剝落。	<input checked="" type="checkbox"/> 否 <input type="checkbox"/> 是，但無磚塊或鋼筋外露（建議修復） <input type="checkbox"/> 是，且有磚塊或鋼筋外露（拍照存查，建議專業人員訪視處理）	
	是否有傾斜或穿透性開裂。	<input checked="" type="checkbox"/> 否 <input type="checkbox"/> 是（拍照存查，建議專業人員訪視處理）	

學校全銜	基隆市仁愛國民小學		建築物名稱	直二棟
填表人	林豐清		填表日期	114.07.15
項目	檢查要點	檢查結果		建議處置方式
屋頂	屋頂通道門是否變形。	<input checked="" type="checkbox"/> 否 <input type="checkbox"/> 是（限期改善）		改善時間 __年__月__日
	屋頂防水層表面是否損壞（如長雜草等）。	<input checked="" type="checkbox"/> 否 <input type="checkbox"/> 是（限期改善）		改善時間 __年__月__日
	排水管道是否通暢。	<input type="checkbox"/> 否（限期改善） <input checked="" type="checkbox"/> 是		改善時間 __年__月__日
	女兒牆是否損壞。	<input checked="" type="checkbox"/> 否 <input type="checkbox"/> 是（限期改善）		改善時間 __年__月__日
	水塔是否有裂縫。	<input checked="" type="checkbox"/> 否 <input type="checkbox"/> 是，但裂縫寬度小於 0.4 公厘（建議修復） <input type="checkbox"/> 是，且裂縫寬度大於 0.4 公厘（拍照存查並註明裂縫寬度，建議專業人員訪視處理）		
	水塔固定設施是否鬆脫。	<input checked="" type="checkbox"/> 否 <input type="checkbox"/> 是（限期改善）		改善時間 __年__月__日
建築物附屬設備	鋼棚是否鏽蝕或螺栓鬆脫。	<input checked="" type="checkbox"/> 否 <input type="checkbox"/> 是（限期改善）		改善時間 __年__月__日
	室內懸吊物（如天花板、燈具、吊扇、影視設備等）之固定設施是否鬆脫。	<input checked="" type="checkbox"/> 否 <input type="checkbox"/> 是（限期改善）		改善時間 __年__月__日
	高度 1.5 公尺以上櫥櫃是否有穩固之固定設施。	<input type="checkbox"/> 否（限期改善） <input checked="" type="checkbox"/> 是		改善時間 __年__月__日
	門窗玻璃是否變形。	<input checked="" type="checkbox"/> 否 <input type="checkbox"/> 是（限期改善）		改善時間 __年__月__日
危險物品管理	樓梯扶手、護網與欄杆是否牢固。	<input type="checkbox"/> 否（限期改善） <input type="checkbox"/> 是		直二棟無樓梯
	是否有實驗室、廚房等放置易燃物品及藥品之教室（含保健室）。	<input type="checkbox"/> 否 直二棟無樓梯是（實驗室：自然教室）		三年級自然教室、四年級自然教室、六年級自然教室

學校全銜	基隆市仁愛國民小學		建築物名稱	直二棟
填表人	林豐清		填表日期	114.07.15
項目	檢查要點	檢查結果		建議處置方式
	易燃物品是否按照規定儲存與管理。	<input type="checkbox"/> 否 (限期改善) <input checked="" type="checkbox"/> 是		改善時間 __年__月__日
	化學藥品是否按照規定儲存與管理。	<input type="checkbox"/> 否 (限期改善) <input checked="" type="checkbox"/> 是		改善時間 __年__月__日
	瓦斯及廚房衛浴設備是否符合安全規定。	<input type="checkbox"/> 否 (限期改善) <input type="checkbox"/> 是		無該設備
	放置藥物等物品之櫥櫃是否會晃動。	<input checked="" type="checkbox"/> 否 <input type="checkbox"/> 是 (請加強固定)		改善時間 __年__月__日
	廢棄物是否按照規定處理。	<input type="checkbox"/> 否 <input checked="" type="checkbox"/> 是		
	是否設有專人管理。	<input type="checkbox"/> 否 <input checked="" type="checkbox"/> 是 (自然教室 管理人：郭孟揚、王智謙、王立衍)		管理時間 114 年 8 月 01 日起至 115 年 7 月 31 日止 (預定)
其他				
檢查結果 補充說明 及處置、 因應作為				

- 註：1. 本表以獨棟大樓為單位，如校內有 5 棟大樓，則應建立 5 份此表。
 2. 本表訂定檢查項目，應視需求自行增列。
 3. 本表應於每學年暑假 7 月底前排定時間檢查，如需改善，應於 3 個月內進行改善及追蹤複檢，並應詳細說明改善處置方式。
 4. 拍照存查者須註明拍照日期、時間及位置，並列為本表格附件。

初檢			
組長 (業務承辦人)	檢核人員	總務主任	校長
教師兼事務組長 林豐清	教師兼事務組長 林豐清	教師兼總務主任 吳建成	基隆市仁愛區陳立國 仁愛國民小學校長
複檢 (__ 年 __ 月 __ 日)			
組長 (業務承辦人)	檢核人員	總務主任	校長

附表 1.1 校園環境安全檢查表

學校全銜	基隆市仁愛國民小學		建築物名稱	特教大樓
填表人	林豐清		填表日期	114.07.15
項目	檢查要點	檢查結果		建議處置方式
一般事項	校舍興建、修繕時，應設置安全圍籬及警告標示以維安全。	<input type="checkbox"/> 否 <input checked="" type="checkbox"/> 是		
	確實執行各項公物定期檢查、保養、維護。	<input type="checkbox"/> 否 <input checked="" type="checkbox"/> 是		
	危險物品儲放及管理是否符合安全。	<input type="checkbox"/> 否 <input checked="" type="checkbox"/> 是		
	線路開關是否有裸露及不正常使用狀況。	<input checked="" type="checkbox"/> 否 <input type="checkbox"/> 是		
	各類門鎖是否故障損壞，電動門（鐵捲門）啟動時是否有警示管理。	<input type="checkbox"/> 否 <input type="checkbox"/> 是		各類門鎖無故障損壞；鐵捲門啟動時有警示管理
避難逃生安全規劃	有無避難逃生路線圖。	<input type="checkbox"/> 否 <input checked="" type="checkbox"/> 是		
	緊急避難路線指標是否損壞或脫落。	<input checked="" type="checkbox"/> 否 <input type="checkbox"/> 是		
	逃生與疏散路線是否堆積雜物影響通行。	<input checked="" type="checkbox"/> 否 <input type="checkbox"/> 是		
	安全門或出入口上設置出口標示燈或緊急照明並可正常使用。	<input type="checkbox"/> 否 <input type="checkbox"/> 是（無法使用） <input checked="" type="checkbox"/> 是（可使用）		改善時間 __年__月__日
	是否定期維護檢查避難逃生設備。	<input type="checkbox"/> 否（1個月內限期改善） <input checked="" type="checkbox"/> 是（維護時間：114年4月30日）		改善時間 __年__月__日
消防設備	火警警報及緊急廣播設備是否可正常操作。	<input type="checkbox"/> 否（1個月內限期改善） <input checked="" type="checkbox"/> 是		
	滅火器是否定期請專業人員進行檢查。	<input type="checkbox"/> 否（1個月內限期改善） <input checked="" type="checkbox"/> 是		
	室內消防栓是否有1個瞄子及2條水帶、是否吊掛平整。	<input type="checkbox"/> 否（缺：瞄子__個、水帶__條） <input checked="" type="checkbox"/> 是		
	滅火器有無過期，壓力是否充足。	<input checked="" type="checkbox"/> 無過期（數量：18支） <input type="checkbox"/> 過期（數量：__支）		

學校全銜	基隆市仁愛國民小學	建築物名稱	特教大樓
填表人	林豐清	填表日期	114.07.15
項目	檢查要點	檢查結果	建議處置方式
	室內消防栓及滅火器是否定期保養及檢查時間。	<input type="checkbox"/> 否 (1 個月內限期改善) <input checked="" type="checkbox"/> 是 (保養時間: 114 年 4 月 30 日)	改善時間 __年__月__日
校舍建築物外觀	是否移位、傾斜、下陷。	<input checked="" type="checkbox"/> 否 <input type="checkbox"/> 是 (拍照存查, 建議專業人員訪視處理)	
	外牆磁磚 (混凝土) 是否剝落或有滲漏水現象。	<input checked="" type="checkbox"/> 否 <input type="checkbox"/> 是 (限期改善)	
伸縮縫或建築物間隔	寬度是否明顯改變。	<input checked="" type="checkbox"/> 否 <input type="checkbox"/> 是, 寬度變小或碰撞, 裝修材脫落 (拍照存查, 建議專業人員訪視處理) <input type="checkbox"/> 是, 寬度變大, 伸縮縫脫離 (拍照存查, 建議專業人員訪視處理)	
地下室	樑、樓板、牆壁是否有滲漏水現象。	<input type="checkbox"/> 否 <input type="checkbox"/> 是 (限期改善)	無地下室
樑柱、牆壁、樓地板 (含 1 樓地板)	是否有裂縫。	<input type="checkbox"/> 否 <input checked="" type="checkbox"/> 是, 既有裂縫加長加寬 (拍照存查並註明裂縫變化情形) <input type="checkbox"/> 是, 但裂縫寬度小於 0.4 公厘 (建議持續檢視) <input type="checkbox"/> 是, 且裂縫寬度大於 0.4 公厘 (拍照存查並註明裂縫寬度, 建議專業人員訪視處理)	兩棟建築物伸縮縫之覆蓋, 因地震而造成建築物拉扯, 使得表面有裂痕, 但未對主結構有安全危害。
	混凝土保護層是否剝落。	<input checked="" type="checkbox"/> 否 <input type="checkbox"/> 是, 但無磚塊或鋼筋外露 (建議修復) <input type="checkbox"/> 是, 且有磚塊或鋼筋外露 (拍照存查, 建議專業人員訪視處理)	
	是否有傾斜或穿透性開裂。	<input checked="" type="checkbox"/> 否 <input type="checkbox"/> 是 (拍照存查, 建議專業人員訪視處理)	
屋頂	屋頂通道門是否變形。	<input checked="" type="checkbox"/> 否 <input type="checkbox"/> 是 (限期改善)	改善時間 __年__月__日

學校全銜	基隆市仁愛國民小學		建築物名稱	特教大樓
填表人	林豐清		填表日期	114.07.15
項目	檢查要點	檢查結果		建議處置方式
	屋頂防水層表面是否損壞 (如長雜草等)。	<input type="checkbox"/> 否 <input checked="" type="checkbox"/> 是 (限期改善)		改善時間 __年__月__日
	排水管道是否通暢。	<input type="checkbox"/> 否 (限期改善) <input checked="" type="checkbox"/> 是		改善時間 __年__月__日
	女兒牆是否損壞。	<input checked="" type="checkbox"/> 否 <input type="checkbox"/> 是 (限期改善)		改善時間 __年__月__日
	水塔是否有裂縫。	<input checked="" type="checkbox"/> 否 <input type="checkbox"/> 是, 但裂縫寬度小於 0.4 公厘 (建議修復) <input type="checkbox"/> 是, 且裂縫寬度大於 0.4 公厘 (拍照存查並註明裂縫寬度, 建議專業人員訪視處理)		
	水塔固定設施是否鬆脫。	<input checked="" type="checkbox"/> 否 <input type="checkbox"/> 是 (限期改善)		改善時間 __年__月__日
	鋼棚是否鏽蝕或螺栓鬆脫。	<input checked="" type="checkbox"/> 否 <input type="checkbox"/> 是 (限期改善)		改善時間 __年__月__日
建築物附屬設備	室內懸吊物 (如天花板、燈具、吊扇、影視設備等) 之固定設施是否鬆脫。	<input checked="" type="checkbox"/> 否 <input type="checkbox"/> 是 (限期改善)		改善時間 __年__月__日
	高度 1.5 公尺以上櫥櫃是否有穩固之固定設施。	<input type="checkbox"/> 否 (限期改善) <input checked="" type="checkbox"/> 是		改善時間 __年__月__日
	門窗玻璃是否變形。	<input checked="" type="checkbox"/> 否 <input type="checkbox"/> 是 (限期改善)		改善時間 __年__月__日
	樓梯扶手、護網與欄杆是否牢固。	<input type="checkbox"/> 否 (限期改善) <input checked="" type="checkbox"/> 是		改善時間 __年__月__日
危險物品管理	是否有實驗室、廚房等放置易燃物品及藥品之教室 (含保健室)。	<input type="checkbox"/> 否 <input checked="" type="checkbox"/> 是 (實驗室: 廚房)		請列出所有教室
	易燃物品是否按照規定儲存與管理。	<input type="checkbox"/> 否 (限期改善) <input checked="" type="checkbox"/> 是		改善時間 __年__月__日
	化學藥品是否按照規定儲存與管理。	<input type="checkbox"/> 否 (限期改善) <input type="checkbox"/> 是		改善時間 __年__月__日





學校全銜	基隆市仁愛國民小學	建築物名稱	特教大樓
填表人	林豐清	填表日期	114.07.15
項目	檢查要點	檢查結果	建議處置方式
	瓦斯及廚房衛浴設備是否符合安全規定。	<input type="checkbox"/> 否 (限期改善) <input checked="" type="checkbox"/> 是	改善時間 __年__月__日
	放置藥物等物品之櫥櫃是否會晃動。	<input type="checkbox"/> 否 <input type="checkbox"/> 是 (請加強固定)	改善時間 __年__月__日
	廢棄物是否按照規定處理。	<input type="checkbox"/> 否 <input type="checkbox"/> 是	
	是否設有專人管理。	<input type="checkbox"/> 否 <input checked="" type="checkbox"/> 是 (廚房, 管理人: 鄭寶鳳)	管理時間 114 年 08 月 01 日起至 115 年 07 月 31 日止(預定)
其他			
檢查結果 補充說明 及處置、 因應作為			

註：1. 本表以獨棟大樓為單位，如校內有 5 棟大樓，則應建立 5 份此表。

2. 本表訂定檢查項目，應視需求自行增列。

3. 本表應於每學年暑假 7 月底前排定時間檢查，如需改善，應於 3 個月內進行改善及追蹤複檢，並應詳細說明改善處置方式。

4. 拍照存查者須註明拍照日期、時間及位置，並列為本表格附件。

初檢			
組長 (業務承辦人)	檢核人員	總務主任	校長
			
複檢 (__ 年 __ 月 __ 日)			
組長 (業務承辦人)	檢核人員	總務主任	校長

裂縫

1. 二樓接前棟廁所旁牆壁 06/30



附表 1.2 防汛安全檢查表

學校全銜	基隆市仁愛國小	建築物名稱	禮堂		
填表人	林豐清	填表日期	114.07.12		
項目	檢查要點	檢查結果		待改善內容 (檢附照片)	改善完成日期 負責人簽名
		完備	待改善		
門、窗	門、窗戶(木窗及鋁窗)有無損壞故障,使用是否正常。	V			
	門、窗戶玻璃有無破損現象,是否能擋風雨。	V			
	網架有無鏽損、斷裂現象。	V			
	安裝是否非常牢固、不易倒塌。	V			
天花板	天花板有無呈現龜裂現象。	V			
	天花板有無漏水的現象。	V			
	天花板材質材料有無被白蟻侵入或破損。	V			
地下室	供作地下室採光通風用之小型窗戶,有無設置擋水、防水安全設施。	V			
	對於不必要之地下室開口有無封閉。	V			
	適當位置設自動抽水機,以供隨時抽水之用。	V			
	地下室或低樓層空間之重要設施與器材,調整或重新配置於2樓以上空間。	V			
	將地下室重要文件、器材移往高處安全儲放。	V			
電梯、 電梯坑	電梯坑有無砌磚阻水或加設止水墩。(可請電梯廠商協助)	V			
	各層樓電梯非必要者關閉後,並升高至2樓以上。	V			

學校全銜	基隆市仁愛國小	建築物名稱	禮堂		
填表人	林豐清	填表日期	114.07.12		
項目	檢查要點	檢查結果		待改善內容 (檢附照片)	改善完成日期 負責人簽名
		完備	待改善		
	電梯坑內有無抽排水系統，若有積水自動予以排除。(可請電梯廠商協助)	V			
走廊	走廊地面是否平坦，有無裂縫凹洞情形。	V			
	走廊排水是否正常，未見積水。	V			
屋頂	屋頂有無漏水現象。	V			
	屋頂有無裂縫、倒塌的現象。	V			
	屋頂的四周安全圍籬、圍牆欄杆有無損壞。	V			
	清理屋頂排水孔預防堵塞。	V			
樓梯	樓梯的地面有無裂縫情況。	V			
	樓梯間有無裝置照明設備。	V			
	樓梯間有無明顯標示、標線。	V			
戶外	修剪樹枝，並加設支架固定保護。	V			
	清除排水溝渠雜物、垃圾，確保暢通。	V			
	收妥高處、陽臺盆栽(景)避免掉落傷人。	V			
	固定棚架、屋頂水塔、看板、施工中鷹架、圍籬、鐵皮、門窗、球架等。	V			
	完成低窪、淹水危險場域之警戒(含夜間)標示。	V			
	清除疏散避難路線障礙物，確保逃生動線安全。	V			
	戶外懸掛物穩定不搖晃。	V			

學校全銜	基隆市仁愛國小	建築物名稱	禮堂		
填表人	林豐清	填表日期	114.07.12		
項目	檢查要點	檢查結果		待改善內容 (檢附照片)	改善完成日期 負責人簽名
		完備	待改善		
其他	園內外排水系統無阻礙。	V			
	園內擋水門是否正常使用。	V			
	確認建築物抗雨、防洪、雷擊之安全措施。	V			
	檢查電力設備防水及保護措施;關閉非必要性電源避免感電。	V			
	利用沙包、擋水鋼板、封水牆等臨時性防洪器材,封堵學校可能洪汛缺口。	V			
改善完成日期		覆核人	<div style="display: inline-block; border: 1px solid red; padding: 2px;"> 教師兼事務組長 林豐清 </div> <div style="display: inline-block; border: 1px solid red; padding: 2px; margin-left: 10px;"> 基隆市仁愛區陳立 仁愛國民小學校長 </div>		

註：視需求自行增減或調整。拍照存查者須註明拍照日期、時間及位置，並列為本表格附件。

附表 1.2 防汛安全檢查表

學校全銜	基隆市仁愛國小	建築物名稱	新大樓		
填表人	林豐清	填表日期	114.07.12		
項目	檢查要點	檢查結果		待改善內容 (檢附照片)	改善完成日期 負責人簽名
		完備	待改善		
門、窗	門、窗戶(木窗及鋁窗)有無損壞故障,使用是否正常。	V			
	門、窗戶玻璃有無破損現象,是否能擋風雨。	V			
	網架有無鏽損、斷裂現象。	V			
	安裝是否非常牢固、不易倒塌。	V			
天花板	天花板有無呈現龜裂現象。	V			
	天花板有無漏水的現象。	V			
	天花板材質材料有無被白蟻侵入或破損。	V			
地下室	供作地下室採光通風用之小型窗戶,有無設置擋水、防水安全設施。	V			
	對於不必要之地下室開口有無封閉。	V			
	適當位置設自動抽水機,以供隨時抽水之用。	V			
	地下室或低樓層空間之重要設施與器材,調整或重新配置於2樓以上空間。	V			
	將地下室重要文件、器材移往高處安全儲放。	V			
電梯、 電梯坑	電梯坑有無砌磚阻水或加設止水墩。(可請電梯廠商協助)	V			
	各層樓電梯非必要者關閉後,並升高至2樓以上。	V			

學校全銜		基隆市仁愛國小		建築物名稱		新大樓	
填表人		林豐清		填表日期		114.07.12	
項目	檢查要點	檢查結果		待改善內容 (檢附照片)	改善完成日期 負責人簽名		
		完備	待改善				
	電梯坑內有無抽排水系統,若有積水自動予以排除。(可請電梯廠商協助)	V					
走廊	走廊地面是否平坦,有無裂縫凹洞情形。	V					
	走廊排水是否正常,未見積水。	V					
屋頂	屋頂有無漏水現象。	V					
	屋頂有無裂縫、倒塌的現象。	V					
	屋頂的四周安全圍籬、圍牆欄杆有無損壞。	V					
	清理屋頂排水孔預防堵塞。	V					
樓梯	樓梯的地面有無裂縫情況。	V					
	樓梯間有無裝置照明設備。	V					
	樓梯間有無明顯標示、標線。	V					
戶外	修剪樹枝,並加設支架固定保護。	V					
	清除排水溝渠雜物、垃圾,確保暢通。	V					
	收妥高處、陽臺盆栽(景)避免掉落傷人。	V					
	固定棚架、屋頂水塔、看板、施工中鷹架、圍籬、鐵皮、門窗、球架等。	V					
	完成低窪、淹水危險場域之警戒(含夜間)標示。	V					
	清除疏散避難路線障礙物,確保逃生動線安全。	V					
	戶外懸掛物穩定不搖晃。	V					

學校全銜		基隆市仁愛國小		建築物名稱		新大樓	
填表人		林豐清		填表日期		114.07.12	
項目	檢查要點	檢查結果		待改善內容 (檢附照片)	改善完成日期 負責人簽名		
		完備	待改善				
其他	園內外排水系統無阻礙。	V					
	園內擋水門是否正常使用。	V					
	確認建築物抗雨、防洪、雷擊之安全措施。	V					
	檢查電力設備防水及保護措施；關閉非必要性電源避免感電。	V					
	利用沙包、擋水鋼板、封水牆等臨時性防洪器材，封堵學校可能洪汎缺口。	V					
改善完成日期				覆核人		<div style="display: inline-block; border: 1px solid red; padding: 2px;"> 教師兼 事務組長 林豐清 </div> <div style="display: inline-block; border: 1px solid red; padding: 2px; margin-left: 10px;"> 基隆市仁愛區 仁愛國民小學校長 陳立國 </div>	

註：視需求自行增減或調整。拍照存查者須註明拍照日期、時間及位置，並列為本表格附件。

附表 1.2 防汛安全檢查表

學校全銜	基隆市仁愛國小		建築物名稱	中棟	
填表人	林豐清		填表日期	114.07.12	
項目	檢查要點	檢查結果		待改善內容 (檢附照片)	改善完成日期 負責人簽名
		完備	待改善		
門、窗	門、窗戶(木窗及鋁窗)有無損壞故障,使用是否正常。	V			
	門、窗戶玻璃有無破損現象,是否能擋風雨。	V			
	網架有無鏽損、斷裂現象。	V			
	安裝是否非常牢固、不易倒塌。	V			
天花板	天花板有無呈現龜裂現象。	V			
	天花板有無漏水的現象。	V			
	天花板材質材料有無被白蟻侵入或破損。	V			
地下室	供作地下室採光通風用之小型窗戶,有無設置擋水、防水安全設施。	V			
	對於不必要之地下室開口有無封閉。	V			
	適當位置設自動抽水機,以供隨時抽水之用。	V			
	地下室或低樓層空間之重要設施與器材,調整或重新配置於2樓以上空間。	V			
	將地下室重要文件、器材移往高處安全儲放。	V			
電梯、 電梯坑	電梯坑有無砌磚阻水或加設止水墩。(可請電梯廠商協助)	V			
	各層樓電梯非必要者關閉後,並升高至2樓以上。	V			

學校全銜		基隆市仁愛國小		建築物名稱		中棟	
填表人		林豐清		填表日期		114.07.12	
項目	檢查要點	檢查結果		待改善內容 (檢附照片)	改善完成日期 負責人簽名		
		完備	待改善				
	電梯坑內有無抽排水系統，若有積水自動予以排除。(可請電梯廠商協助)	V					
走廊	走廊地面是否平坦，有無裂縫凹洞情形。	V					
	走廊排水是否正常，未見積水。	V					
屋頂	屋頂有無漏水現象。	V					
	屋頂有無裂縫、倒塌的現象。	V					
	屋頂的四周安全圍籬、圍牆欄杆有無損壞。	V					
	清理屋頂排水孔預防堵塞。	V					
樓梯	樓梯的地面有無裂縫情況。	V					
	樓梯間有無裝置照明設備。	V					
	樓梯間有無明顯標示、標線。	V					
戶外	修剪樹枝，並加設支架固定保護。	V					
	清除排水溝渠雜物、垃圾，確保暢通。	V					
	收妥高處、陽臺盆栽(景)避免掉落傷人。	V					
	固定棚架、屋頂水塔、看板、施工中鷹架、圍籬、鐵皮、門窗、球架等。	V					
	完成低窪、淹水危險場域之警戒(含夜間)標示。	V					
	清除疏散避難路線障礙物，確保逃生動線安全。	V					
	戶外懸掛物穩定不搖晃。	V					

學校全銜	基隆市仁愛國小	建築物名稱	中棟		
填表人	林豐清	填表日期	114.07.12		
項目	檢查要點	檢查結果		待改善內容 (檢附照片)	改善完成日期 負責人簽名
		完備	待改善		
其他	園內外排水系統無阻礙。	V			
	園內擋水門是否正常使用。	V			
	確認建築物抗雨、防洪、雷擊之安全措施。	V			
	檢查電力設備防水及保護措施；關閉非必要性電源避免感電。	V			
	利用沙包、擋水鋼板、封水牆等臨時性防洪器材，封堵學校可能洪汎缺口。	V			
改善完成日期		覆核人	<div> <div>教師兼 事務組長林豐清</div> <div>基隆市仁愛區陳立國 仁愛國民小學校長</div> </div>		

註：視需求自行增減或調整。拍照存查者須註明拍照日期、時間及位置，並列為本表格附件。

附表 1.2 防汛安全檢查表

學校全銜	基隆市仁愛國小	建築物名稱	後棟		
填表人	林豐清	填表日期	114.07.12		
項目	檢查要點	檢查結果		待改善內容 (檢附照片)	改善完成日期 負責人簽名
		完備	待改善		
門、窗	門、窗戶(木窗及鋁窗)有無損壞故障，使用是否正常。	V			
	門、窗戶玻璃有無破損現象，是否能擋風雨。	V			
	網架有無鏽損、斷裂現象。	V			
	安裝是否非常牢固、不易倒塌。	V			
天花板	天花板有無呈現龜裂現象。	V			
	天花板有無漏水的現象。	V			
	天花板材質材料有無被白蟻侵入或破損。	V			
地下室	供作地下室採光通風用之小型窗戶，有無設置擋水、防水安全設施。	V			
	對於不必要之地下室開口有無封閉。	V			
	適當位置設自動抽水機，以供隨時抽水之用。	V			
	地下室或低樓層空間之重要設施與器材，調整或重新配置於2樓以上空間。	V			
	將地下室重要文件、器材移往高處安全儲放。	V			
電梯、 電梯坑	電梯坑有無砌磚阻水或加設止水墩。(可請電梯廠商協助)	V			
	各層樓電梯非必要者關閉後，並升高至2樓以上。	V			

學校全銜		基隆市仁愛國小		建築物名稱		後棟	
填表人		林豐清		填表日期		114.07.12	
項目	檢查要點	檢查結果		待改善內容 (檢附照片)	改善完成日期 負責人簽名		
		完備	待改善				
	電梯坑內有無抽排水系統，若有積水自動予以排除。(可請電梯廠商協助)	V					
走廊	走廊地面是否平坦，有無裂縫凹洞情形。	V					
	走廊排水是否正常，未見積水。	V					
屋頂	屋頂有無漏水現象。	V					
	屋頂有無裂縫、倒塌的現象。	V					
	屋頂的四周安全圍籬、圍牆欄杆有無損壞。	V					
	清理屋頂排水孔預防堵塞。	V					
樓梯	樓梯的地面有無裂縫情況。	V					
	樓梯間有無裝置照明設備。	V					
	樓梯間有無明顯標示、標線。	V					
戶外	修剪樹枝，並加設支架固定保護。	V					
	清除排水溝渠雜物、垃圾，確保暢通。	V					
	收妥高處、陽臺盆栽(景)避免掉落傷人。	V					
	固定棚架、屋頂水塔、看板、施工中鷹架、圍籬、鐵皮、門窗、球架等。	V					
	完成低窪、淹水危險場域之警戒(含夜間)標示。	V					
	清除疏散避難路線障礙物，確保逃生動線安全。	V					
	戶外懸掛物穩定不搖晃。	V					

學校全銜		基隆市仁愛國小		建築物名稱		後棟	
填表人		林豐清		填表日期		114.07.12	
項目	檢查要點	檢查結果		待改善內容 (檢附照片)	改善完成日期 負責人簽名		
		完備	待改善				
其他	園內外排水系統無阻礙。	V					
	園內擋水門是否正常使用。	V					
	確認建築物抗雨、防洪、雷擊之安全措施。	V					
	檢查電力設備防水及保護措施；關閉非必要性電源避免感電。	V					
	利用沙包、擋水鋼板、封水牆等臨時性防洪器材，封堵學校可能洪汛缺口。	V					
改善完成日期				覆核人		<div style="display: inline-block; border: 1px solid red; padding: 2px;"> 教師兼 事務組長 林豐清 </div> <div style="display: inline-block; border: 1px solid red; padding: 2px; margin-left: 10px;"> 基隆市仁愛區 仁愛國民小學校長 陳立國 </div>	

註：視需求自行增減或調整。拍照存查者須註明拍照日期、時間及位置，並列為本表格附件。

附表 1.2 防汛安全檢查表

學校全銜	基隆市仁愛國小		建築物名稱	直一棟	
填表人	林豐清		填表日期	114.07.12	
項目	檢查要點	檢查結果		待改善內容 (檢附照片)	改善完成日期 負責人簽名
		完備	待改善		
門、窗	門、窗戶(木窗及鋁窗)有無損壞故障,使用是否正常。	V			
	門、窗戶玻璃有無破損現象,是否能擋風雨。	V			
	網架有無鏽損、斷裂現象。	V			
	安裝是否非常牢固、不易倒塌。	V			
天花板	天花板有無呈現龜裂現象。	V			
	天花板有無漏水的現象。	V			
	天花板材質材料有無被白蟻侵入或破損。	V			
地下室	供作地下室採光通風用之小型窗戶,有無設置擋水、防水安全設施。	V			
	對於不必要之地下室開口有無封閉。	V			
	適當位置設自動抽水機,以供隨時抽水之用。	V			
	地下室或低樓層空間之重要設施與器材,調整或重新配置於2樓以上空間。	V			
	將地下室重要文件、器材移往高處安全儲放。	V			
電梯、 電梯坑	電梯坑有無砌磚阻水或加設止水墩。(可請電梯廠商協助)	V			
	各層樓電梯非必要者關閉後,並升高至2樓以上。	V			

學校全銜		基隆市仁愛國小		建築物名稱		直一棟	
填表人		林豐清		填表日期		114.07.12	
項目	檢查要點	檢查結果		待改善內容 (檢附照片)	改善完成日期 負責人簽名		
		完備	待改善				
	電梯坑內有無抽排水系統，若有積水自動予以排除。(可請電梯廠商協助)	V					
走廊	走廊地面是否平坦，有無裂縫凹洞情形。	V					
	走廊排水是否正常，未見積水。	V					
屋頂	屋頂有無漏水現象。	V					
	屋頂有無裂縫、倒塌的現象。	V					
	屋頂的四周安全圍籬、圍牆欄杆有無損壞。	V					
	清理屋頂排水孔預防堵塞。	V					
樓梯	樓梯的地面有無裂縫情況。	V					
	樓梯間有無裝置照明設備。	V					
	樓梯間有無明顯標示、標線。	V					
戶外	修剪樹枝，並加設支架固定保護。	V					
	清除排水溝渠雜物、垃圾，確保暢通。	V					
	收妥高處、陽臺盆栽(景)避免掉落傷人。	V					
	固定棚架、屋頂水塔、看板、施工中鷹架、圍籬、鐵皮、門窗、球架等。	V					
	完成低窪、淹水危險場域之警戒(含夜間)標示。	V					
	清除疏散避難路線障礙物，確保逃生動線安全。	V					
	戶外懸掛物穩定不搖晃。	V					

學校全銜	基隆市仁愛國小		建築物名稱	直一棟	
填表人	林豐清		填表日期	114.07.12	
項目	檢查要點	檢查結果		待改善內容 (檢附照片)	改善完成日期 負責人簽名
		完備	待改善		
其他	園內外排水系統無阻礙。	V			
	園內擋水門是否正常使用。	V			
	確認建築物抗雨、防洪、雷擊之安全措施。	V			
	檢查電力設備防水及保護措施；關閉非必要性電源避免感電。	V			
	利用沙包、擋水鋼板、封水牆等臨時性防洪器材，封堵學校可能洪汛缺口。	V			
改善完成日期			覆核人	<div style="display: inline-block; border: 1px solid red; padding: 2px;">教師兼林豐清 事務組長</div> <div style="display: inline-block; border: 1px solid red; padding: 2px;">基隆市仁愛區陽明 仁愛國民學校校長</div>	

註：視需求自行增減或調整。拍照存查者須註明拍照日期、時間及位置，並列為本表格附件。

附表 1.2 防汛安全檢查表

學校全銜	基隆市仁愛國小		建築物名稱	直二棟	
填表人	林豐清		填表日期	114.07.12	
項目	檢查要點	檢查結果		待改善內容 (檢附照片)	改善完成日期 負責人簽名
		完備	待改善		
門、窗	門、窗戶(木窗及鋁窗)有無損壞故障,使用是否正常。	V			
	門、窗戶玻璃有無破損現象,是否能擋風雨。	V			
	網架有無鏽損、斷裂現象。	V			
	安裝是否非常牢固、不易倒塌。	V			
天花板	天花板有無呈現龜裂現象。	V			
	天花板有無漏水的現象。	V			
	天花板材質材料有無被白蟻侵入或破損。	V			
地下室	供作地下室採光通風用之小型窗戶,有無設置擋水、防水安全設施。	V			
	對於不必要之地下室開口有無封閉。	V			
	適當位置設自動抽水機,以供隨時抽水之用。	V			
	地下室或低樓層空間之重要設施與器材,調整或重新配置於2樓以上空間。	V			
	將地下室重要文件、器材移往高處安全儲放。	V			
電梯、 電梯坑	電梯坑有無砌磚阻水或加設止水墩。(可請電梯廠商協助)	V			
	各層樓電梯非必要者關閉後,並升高至2樓以上。	V			

學校全銜		基隆市仁愛國小		建築物名稱		直二棟	
填表人		林豐清		填表日期		114.07.12	
項目	檢查要點	檢查結果		待改善內容 (檢附照片)	改善完成日期 負責人簽名		
		完備	待改善				
	電梯坑內有無抽排水系統，若有積水自動予以排除。(可請電梯廠商協助)	V					
走廊	走廊地面是否平坦，有無裂縫凹洞情形。	V					
	走廊排水是否正常，未見積水。	V					
屋頂	屋頂有無漏水現象。	V					
	屋頂有無裂縫、倒塌的現象。	V					
	屋頂的四周安全圍籬、圍牆欄杆有無損壞。	V					
	清理屋頂排水孔預防堵塞。	V					
樓梯	樓梯的地面有無裂縫情況。	V					
	樓梯間有無裝置照明設備。	V					
	樓梯間有無明顯標示、標線。	V					
戶外	修剪樹枝，並加設支架固定保護。	V					
	清除排水溝渠雜物、垃圾，確保暢通。	V					
	收妥高處、陽臺盆栽(景)避免掉落傷人。	V					
	固定棚架、屋頂水塔、看板、施工中鷹架、圍籬、鐵皮、門窗、球架等。	V					
	完成低窪、淹水危險場域之警戒(含夜間)標示。	V					
	清除疏散避難路線障礙物，確保逃生動線安全。	V					
	戶外懸掛物穩定不搖晃。	V					

學校全銜	基隆市仁愛國小	建築物名稱	直二棟		
填表人	林豐清	填表日期	114.07.12		
項目	檢查要點	檢查結果		待改善內容 (檢附照片)	改善完成日期 負責人簽名
		完備	待改善		
其他	園內外排水系統無阻礙。	V			
	園內擋水門是否正常使用。	V			
	確認建築物抗雨、防洪、雷擊之安全措施。	V			
	檢查電力設備防水及保護措施；關閉非必要性電源避免感電。	V			
	利用沙包、擋水鋼板、封水牆等臨時性防洪器材，封堵學校可能洪汎缺口。	V			
改善完成日期		覆核人		教師兼林豐清 事務組長	基隆市仁愛區陳立 仁愛國民小學校長

註：視需求自行增減或調整。拍照存查者須註明拍照日期、時間及位置，並列為本表格附件。

附表 1.2 防汛安全檢查表

學校全銜	基隆市仁愛國小	建築物名稱	特教大樓		
填表人	林豐清	填表日期	114.07.12		
項目	檢查要點	檢查結果		待改善內容 (檢附照片)	改善完成日期 負責人簽名
		完備	待改善		
門、窗	門、窗戶(木窗及鋁窗)有無損壞故障，使用是否正常。	V			
	門、窗戶玻璃有無破損現象，是否能擋風雨。	V			
	網架有無鏽損、斷裂現象。	V			
	安裝是否非常牢固、不易倒塌。	V			
天花板	天花板有無呈現龜裂現象。	V			
	天花板有無漏水的現象。	V			
	天花板材質材料有無被白蟻侵入或破損。	V			
地下室	供作地下室採光通風用之小型窗戶，有無設置擋水、防水安全設施。	V			
	對於不必要之地下室開口有無封閉。	V			
	適當位置設自動抽水機，以供隨時抽水之用。	V			
	地下室或低樓層空間之重要設施與器材，調整或重新配置於2樓以上空間。	V			
	將地下室重要文件、器材移往高處安全儲放。	V			
電梯、 電梯坑	電梯坑有無砌磚阻水或加設止水墩。(可請電梯廠商協助)	V			
	各層樓電梯非必要者關閉後，並升高至2樓以上。	V			

學校全銜		基隆市仁愛國小		建築物名稱		特教大樓	
填表人		林豐清		填表日期		114.07.12	
項目	檢查要點	檢查結果		待改善內容 (檢附照片)	改善完成日期 負責人簽名		
		完備	待改善				
	電梯坑內有無抽排水系統，若有積水自動予以排除。(可請電梯廠商協助)	V					
走廊	走廊地面是否平坦，有無裂縫凹洞情形。	V					
	走廊排水是否正常，未見積水。	V					
屋頂	屋頂有無漏水現象。	V					
	屋頂有無裂縫、倒塌的現象。	V					
	屋頂的四周安全圍籬、圍牆欄杆有無損壞。	V					
	清理屋頂排水孔預防堵塞。	V					
樓梯	樓梯的地面有無裂縫情況。	V					
	樓梯間有無裝置照明設備。	V					
	樓梯間有無明顯標示、標線。	V					
戶外	修剪樹枝，並加設支架固定保護。	V					
	清除排水溝渠雜物、垃圾，確保暢通。	V					
	收妥高處、陽臺盆栽(景)避免掉落傷人。	V					
	固定棚架、屋頂水塔、看板、施工中鷹架、圍籬、鐵皮、門窗、球架等。	V					
	完成低窪、淹水危險場域之警戒(含夜間)標示。	V					
	清除疏散避難路線障礙物，確保逃生動線安全。	V					
	戶外懸掛物穩定不搖晃。	V					

學校全銜		基隆市仁愛國小		建築物名稱		特教大樓	
填表人		林豐清		填表日期		114.07.12	
項目	檢查要點	檢查結果		待改善內容 (檢附照片)	改善完成日期 負責人簽名		
		完備	待改善				
其他	園內外排水系統無阻礙。	V					
	園內擋水門是否正常使用。	V					
	確認建築物抗雨、防洪、雷擊之安全措施。	V					
	檢查電力設備防水及保護措施；關閉非必要性電源避免感電。	V					
	利用沙包、擋水鋼板、封水牆等臨時性防洪器材，封堵學校可能洪汛缺口。	V					
改善完成日期				覆核人		<div style="display: inline-block; border: 1px solid black; padding: 2px;"> 教師兼林豐清 事務組長 </div> <div style="display: inline-block; border: 1px solid black; padding: 2px; margin-left: 10px;"> 基隆市仁愛區陳立國 仁愛國民小學校長 </div>	

註：視需求自行增減或調整。拍照存查者須註明拍照日期、時間及位置，並列為本表格附件。

附表 1.3 周邊坡地災害安全檢查表

填表人		林豐清	填表日期	114.07.12	
檢查項目	檢查要點	檢查結果		改善內容	改善完成日期
構造物設施徵兆	是否鄰近山崖邊緣。	■否 <input type="checkbox"/> 是，距離山崖約__公尺			
	是否鄰近山凹溝谷處。	■否 <input type="checkbox"/> 是，距離溝谷約__公尺			
	建築物周圍是否有地裂現象。	■否 <input type="checkbox"/> 是，長度__公尺、寬度__公尺			
	建築物周圍是否有地層滑動或地表塌陷。	■否 <input type="checkbox"/> 是，沉陷深度約__公尺			
地錨構造物	地錨錨頭是否有開裂現象。	■無地錨 <input type="checkbox"/> 輕微 <input type="checkbox"/> 中度 <input type="checkbox"/> 嚴重			
	地錨錨頭是否有剝離現象。	■無地錨 <input type="checkbox"/> 輕微 <input type="checkbox"/> 中度 <input type="checkbox"/> 嚴重			
	地錨是否發現鏽蝕現象。	■無地錨 <input type="checkbox"/> 輕微 <input type="checkbox"/> 中度 <input type="checkbox"/> 嚴重			
噴漿坡面構造物	噴漿坡面是否有龜裂現象。	■無噴漿 <input type="checkbox"/> 輕微 <input type="checkbox"/> 中度 <input type="checkbox"/> 嚴重			
	噴漿坡面是否有剝蝕現象。	■無噴漿 <input type="checkbox"/> 輕微 <input type="checkbox"/> 中度 <input type="checkbox"/> 嚴重			
坡面徵兆	坡面上樹木或電線桿是否有逐漸傾斜現象。	■否 <input type="checkbox"/> 是，傾斜角度約__度			
	坡面是否出現新裂痕。	■否 <input type="checkbox"/> 是，長度__公尺、寬度__公尺			
	坡面流水是否出現混濁現象。	■否 <input type="checkbox"/> 輕微 <input type="checkbox"/> 中度 <input type="checkbox"/> 嚴重			
	周圍坡面是否已有崩土。	■否 <input type="checkbox"/> 是，體積約__立方公尺			
	周圍坡面是否已有不規則之位移現象。	■否 <input type="checkbox"/> 是，沉陷深度約__公尺			
路面徵兆	路面是否出現新裂縫。	■否 <input type="checkbox"/> 是，長度__公尺、寬度__公尺			
	路面是否出現變形。	■否 <input type="checkbox"/> 輕微 <input type="checkbox"/> 中度 <input type="checkbox"/> 嚴重			
排水系統徵兆	排水溝是否出現破裂。	■否 <input type="checkbox"/> 輕微 <input type="checkbox"/> 中度 <input type="checkbox"/> 嚴重			
	排水溝是否出現淤塞。	■輕微 <input type="checkbox"/> 中度 <input type="checkbox"/> 嚴重			
	排水溝是否出現漏水。	■否 <input type="checkbox"/> 輕微 <input type="checkbox"/> 中度 <input type="checkbox"/> 嚴重			
	排水系統是否錯動而造成排水不良。	■否 <input type="checkbox"/> 是，錯動距離約__立方公尺			

填表人		林豐清	填表日期	114.07.12	
檢查項目	檢查要點	檢查結果		改善內容	改善完成日期
	排水系統是否折斷而造成排水不良。	<input checked="" type="checkbox"/> 否 <input type="checkbox"/> 輕微 <input type="checkbox"/> 中度 <input type="checkbox"/> 嚴重			
沉沙及滯洪設施徵兆	沉砂池是否發生淤積或堵塞。	<input checked="" type="checkbox"/> 無沉砂池 <input type="checkbox"/> 輕微 <input type="checkbox"/> 中度 <input type="checkbox"/> 嚴重			
	滯洪池是否發生淤積或堵塞。	<input checked="" type="checkbox"/> 無滯洪池 <input type="checkbox"/> 輕微 <input type="checkbox"/> 中度 <input type="checkbox"/> 嚴重			
道路邊坡徵兆	邊坡是否有異常滲水現象。	<input checked="" type="checkbox"/> 輕微 <input type="checkbox"/> 中度 <input type="checkbox"/> 嚴重			
	邊坡土壤遇雨是否有軟化現象。	<input checked="" type="checkbox"/> 輕微 <input type="checkbox"/> 中度 <input type="checkbox"/> 嚴重			
	邊坡坡面土壤是否有裸露現象。	<input checked="" type="checkbox"/> 輕微 <input type="checkbox"/> 中度 <input type="checkbox"/> 嚴重			
	邊坡坡面土壤是否有沖蝕溝現象。	<input checked="" type="checkbox"/> 否 <input type="checkbox"/> 層狀 <input type="checkbox"/> 指狀 <input type="checkbox"/> 溝狀			
	建築物上方邊坡或下方邊坡是否有裂縫。	<input checked="" type="checkbox"/> 否 <input type="checkbox"/> 是，龜裂寬度約__公分			
	建築物上方邊坡是否有落石現象。	<input checked="" type="checkbox"/> 輕微 <input type="checkbox"/> 中度 <input type="checkbox"/> 嚴重			
	建築物上方邊坡或下方邊坡是否有土壤隆起或崩塌現象。	<input checked="" type="checkbox"/> 否 <input type="checkbox"/> 輕微 <input type="checkbox"/> 中度 <input type="checkbox"/> 嚴重			
	擋土牆、塊石護坡是否出現外凸變形現象。	<input checked="" type="checkbox"/> 否 <input type="checkbox"/> 輕微 <input type="checkbox"/> 中度 <input type="checkbox"/> 嚴重			
	擋土牆、塊石護坡是否出現龜裂現象。	<input checked="" type="checkbox"/> 否 <input type="checkbox"/> 是，龜裂寬度約__公分			
	擋土牆牆腳或坡面是否有崩土。	<input checked="" type="checkbox"/> 否 <input type="checkbox"/> 輕微 <input type="checkbox"/> 中度 <input type="checkbox"/> 嚴重			
	擋土牆牆腳或坡面是否有泥流。	<input checked="" type="checkbox"/> 否 <input type="checkbox"/> 輕微 <input type="checkbox"/> 中度 <input type="checkbox"/> 嚴重			
	擋土牆牆腳或坡面是否有落石。	<input checked="" type="checkbox"/> 否 <input type="checkbox"/> 輕微 <input type="checkbox"/> 中度 <input type="checkbox"/> 嚴重			
擋土牆牆腳或坡面是否有土石堆。	<input checked="" type="checkbox"/> 否 <input type="checkbox"/> 輕微 <input type="checkbox"/> 中度 <input type="checkbox"/> 嚴重				

填表人		林豐清		填表日期		114.07.12	
檢查項目	檢查要點		檢查結果			改善內容	改善完成日期
其他	鄰近之河堤、水壩是否有裂縫或明顯增加之滲水現象。		<input checked="" type="checkbox"/> 否 <input type="checkbox"/> 是，長度____公尺、寬度____公尺				
改善完成日期				覆核人		教師兼林豐清 事務組長 基隆市仁愛區 仁愛國民小學	

註：視需求自行增減或調整。拍照存查者須註明拍照日期、時間及位置，並列為本表格附件。



附表 1.4 災前整備及應變物品檢查表

填表人		事務組長林豐清		填表日期		114.07.12
項目	檢視注意要點	檢查結果		改善內容	改善完成日期 負責人簽名	
		完備	需改善			
門、窗	門、窗破損或無法關閉者立即維修補強。	V				
緊急照明	更新不堪使用之電池。	V				
	是否正常運作，故障立即維修。	V				
貴重物品	將電子、電氣製品、貴重器具及不耐浸水的物品(如貴重儀器或教科書)等放置在高處。	V				
	遇水易發生危險的器具更加注意放置位置。	V				
地下室	水流入口處備妥沙包或沙袋。	V				
	測試擋(防)水閘門。	V				
屋頂上或高處設施	鐵製或玻璃纖維製之水塔，事前裝滿水，藉以增加重量，避免被強風吹倒。	V				
	其他設施(如天線、擴音器等)，加強固定設施或先行拆卸。	V				
戶外	未固定之設施應加強固定或移至室內。	V				
	先行修剪樹木，加強樹木支撐固定工作。	V				
	清除水溝、排水設施之堵塞物，以減少水分存積。	V				
工地	要求承包商做好防颱措施，如鷹架、帆布、圍籬固定等。	V				
	派員檢查防颱措施。	V				
擋土設施	校園內、外之駁坎、擋土牆及斜(山)坡地情況，如有危險之虞，應立即通知相關單位採取必要之措施。	V				

填表人		事務組長林豐清		填表日期		114.07.12	
項目	檢視注意要點	檢查結果		改善內容	改善完成日期		
		完備	需改善		負責人簽名		
避難路線	清除避難路線之障礙物，避免災時避難受阻擋。	V					
災害應變器材整備	項目與數量是否齊全。	V					
	放置位置確認。	V					
	損壞更新及補充（如電池）。	V					
	檢查抽、排水設備及發電機能否正常使用，油料是否足夠，若故障則立即維修。	V					
災前網路通報	天然災害整備回報系統。	V					
	天然災害災損及停課通報系統。	V					
其他	支援單位聯絡清冊資料確認。	V					
改善完成日期				覆核人		 	

註：視需求自行增減或調整。拍照存查者須註明拍照日期、時間及位置，並列為本表格附件。