

表 2.1 幼兒園基本資料表 (◎校園防救災計畫之資料請完整填列)

幼兒園全銜 (分班)	基隆市安樂區安樂國民小學附設幼兒園				
地 址	基隆市安樂區安一路 177 巷 23 號				
類 型	<input checked="" type="checkbox"/> 公立/專設園 <input type="checkbox"/> 私立/一般 <input type="checkbox"/> 私立/非營利 <input type="checkbox"/> 私立/準公共 <input type="checkbox"/> 其他：_____				
環 境 樣 態	<input type="checkbox"/> 合署辦公 (位於_____樓) <input checked="" type="checkbox"/> 獨立園區 <input type="checkbox"/> 獨棟建築 <input type="checkbox"/> 住宅大樓 (位於_____樓) <input type="checkbox"/> 其他：_____				
人 員 資 料	姓 名	職 稱	手 機	電 子 信 箱	
園 長 / 負 責 人	陳建豪	—	0921649715	bkjimmy2000@gm.kl.edu.tw	
幼 兒 園 主 任	周明瑩	—	0922416814	aa7528@gm.kl.edu.tw	
防 災 業 務 負 責 人 1	蘇霈宸	教師	0933101490	aa9363@gm.kl.edu.tw	
防 災 業 務 負 責 人 2	廖育萱	教師	0911961212	ab8212@gm.kl.edu.tw	
班 級 數	共 6 班 <input checked="" type="checkbox"/> 含學前特教班 2 班		幼 兒 人 數	一 般 幼 兒	98
				身心障礙幼兒	13
教 職 員 工 人 數 (在校人數最大值)	28		幼 童 專 用 車 數 量	自 有	0
志 工 人 數	0			外 包 廠 商	0
本園相對位置圖					

註：得依需求調整、刪減、增加欄位文字；若無分班，可刪除「本園及分班相對位置圖」此列。

教保組長核章	檢核人員核章	總務主任核章	園長/負責人核章

表 2.6 平時減災整備工作分配表 (◎請填負責及協助單位)

組別/任務	負責單位	協助單位	負責工作
園長/ 負責人	校長 陳建豪	—	<ul style="list-style-type: none"> <li>➔ 依據校園災害防救計畫內容進行權責分工，交付負責單位執行並監督執行狀況。</li> <li>➔ 訂定自評機制，負責確認各項災害防救業務之執行成效。</li> </ul>
發言人	學務主任 邱匡毅		<ul style="list-style-type: none"> <li>➔ 負責統一對外發言，能對外清楚傳達資訊、澄清誤傳資訊等。</li> </ul>
減災整備 設備採購	行政組	教保組	<ul style="list-style-type: none"> <li>➔ 掌握幼兒園所在區域災害特性，進行幼兒園災害潛勢評估，編修幼兒園因應地震、颱洪等相關災害防救計畫，並明訂各災害管理週期工作事項、執行人力。</li> <li>➔ 製作幼兒園災害防救圖資，如校園防災地圖等。</li> <li>➔ 協助園長/負責人每學期至少召開 1 次防災工作會報，汛期或業務執行有需求時得加開。會議應邀集相關組/人員參與，進行工作規劃、協調分工、管控執行情況與進度、綜整工作成果及檢討。</li> <li>➔ 如遇災害發生之虞，應召開緊急會議，確保各項應變作為布署得宜，並於災後檢討改善。</li> </ul>
防災教育	教保組	行政組	<ul style="list-style-type: none"> <li>➔ 規劃幼兒園防災教育課程與教師研習。</li> <li>➔ 依據幼兒園防災教育課程規劃內容，推動相關課務實施。</li> <li>➔ 掌握幼兒園所在區域環境與災害特性，納入課程。</li> </ul>
防災演練	教保組	行政組	<ul style="list-style-type: none"> <li>➔ 規劃防災演練、防災週系列宣導活動等年度重大工作事項及期程。</li> </ul>
預算統籌	行政組	教保組	<ul style="list-style-type: none"> <li>➔ 針對各項活動經費進行審核、整理，納入幼兒園年度預算編列。</li> <li>➔ 各項計畫執行及小組運作所需之會計、事務及採購等行政事務處理。</li> </ul>
心理輔導	教保組	行政組	<ul style="list-style-type: none"> <li>➔ 參考教育部出版《災難（或創傷）後學校諮商與輔導工作參考手冊》規劃災難（或創傷）之介入與合作原則。</li> </ul>

註：得視需求自行增減或調整。

附表 4.1 校園環境安全檢查表 (◎每一棟建築物填寫一份檢查表，如 5 棟填 5 份及核章)

幼兒園全銜	基隆市安樂區安樂國民小學 附設幼兒	建築物名稱	教學樓 C
填表人	蘇霽宸	填表日期	114 年 8 月 29 日
項目	檢查要點	檢查結果	建議處置方式
一般事項	園舍興建、修繕時，應設置安全圍籬及警告標示以維安全。	<input type="checkbox"/> 否 <input checked="" type="checkbox"/> 是	
	確實執行各項公物定期檢查、保養、維護。	<input type="checkbox"/> 否 <input checked="" type="checkbox"/> 是	
	危險物品儲放及管理是否符合安全。	<input type="checkbox"/> 否 <input checked="" type="checkbox"/> 是	
	線路開關是否有裸露及不正常使用狀況。	<input checked="" type="checkbox"/> 否 <input type="checkbox"/> 是	
	各類門鎖是否故障損壞，電動門（鐵捲門）啟動時是否有警示管理。	<input type="checkbox"/> 否 <input checked="" type="checkbox"/> 是	
避難逃生 安全規劃	有無避難逃生路線圖。	<input type="checkbox"/> 否 <input checked="" type="checkbox"/> 是	
	緊急避難路線指標是否損壞或脫落。	<input checked="" type="checkbox"/> 否 <input type="checkbox"/> 是	
	逃生與疏散路線是否堆積雜物影響通行。	<input checked="" type="checkbox"/> 否 <input type="checkbox"/> 是	
	安全門或出入口上設置出口標示燈或緊急照明並可正常使用。	<input type="checkbox"/> 否 <input type="checkbox"/> 是（無法使用） <input checked="" type="checkbox"/> 是（可使用）	改善時間 __年__月__日
	是否定期維護檢查避難逃生設備。	<input type="checkbox"/> 否（1 個月內限期改善） <input checked="" type="checkbox"/> 是（維護時間：__年__月__日）	改善時間 __年__月__日
消防設備	火警警報及緊急廣播設備是否可正常操作。	<input type="checkbox"/> 否（1 個月內限期改善） <input checked="" type="checkbox"/> 是	
	滅火器是否定期請專業人員進行檢查。	<input type="checkbox"/> 否（1 個月內限期改善） <input checked="" type="checkbox"/> 是	
	室內消防栓是否有 1 個瞄子及 2 條水帶、是否吊掛平整。	<input type="checkbox"/> 否（缺：瞄子__個、水帶__條） <input checked="" type="checkbox"/> 是	無此設備

幼兒園全銜	基隆市安樂區安樂國民小學 附設幼兒		建築物名稱	教學樓 C
填表人	蘇霽宸		填表日期	114 年 8 月 29 日
項目	檢查要點	檢查結果		建議處置方式
	滅火器有無過期，壓力是否充足。	<input checked="" type="checkbox"/> 無過期（數量：__7__支） <input type="checkbox"/> 過期（數量：__支）		無此設備
	室內消防栓及滅火器是否定期保養及檢查時間。	<input type="checkbox"/> 否（1 個月內限期改善） <input type="checkbox"/> 是（保養時間：__年__月__日）		
校舍建築物外觀	是否移位、傾斜、下陷。	<input checked="" type="checkbox"/> 否 <input type="checkbox"/> 是（拍照存查，建議專業人員訪視處理）		
	外牆磁磚（混凝土）是否剝落或有滲漏水現象。	<input checked="" type="checkbox"/> 否 <input type="checkbox"/> 是（限期改善）		
伸縮縫或建築物間隔	寬度是否明顯改變。	<input checked="" type="checkbox"/> 否 <input type="checkbox"/> 是，寬度變小或碰撞，裝修材脫落（拍照存查，建議專業人員訪視處理） <input type="checkbox"/> 是，寬度變大，伸縮縫脫離（拍照存查，建議專業人員訪視處理）		
地下室	樑、樓板、牆壁是否有滲漏水現象。	<input checked="" type="checkbox"/> 否 <input type="checkbox"/> 是（限期改善）		幼兒園無使用地下室
樑柱、牆壁、樓地板（含 1 樓地板）	是否有裂縫。	<input type="checkbox"/> 否 <input checked="" type="checkbox"/> 是，既有裂縫加長加寬（拍照存查並註明裂縫變化情形） <input type="checkbox"/> 是，但裂縫寬度小於 0.4 公厘（建議持續檢視） <input type="checkbox"/> 是，且裂縫寬度大於 0.4 公厘（拍照存查並註明裂縫寬度，建議專業人員訪視處理）		地下室桌球室短柱補強 114 年 11 月 17 日完成書圖審查後續進行補強工程
	混凝土保護層是否剝落。	<input checked="" type="checkbox"/> 否 <input type="checkbox"/> 是，但無磚塊或鋼筋外露（建議修復） <input type="checkbox"/> 是，且有磚塊或鋼筋外露（拍照存查，建議專業人員訪視處理）		
	是否有傾斜或穿透性開裂。	<input checked="" type="checkbox"/> 否 <input type="checkbox"/> 是（拍照存查，建議專業人員訪視處理）		

幼兒園全銜	基隆市安樂區安樂國民小學 附設幼兒		建築物名稱	教學樓 C
填表人	蘇霽宸		填表日期	114 年 8 月 29 日
項目	檢查要點	檢查結果		建議處置方式
		視處理)		
屋頂	屋頂通道門是否變形。	<input checked="" type="checkbox"/> 否 <input type="checkbox"/> 是 (限期改善)		改善時間 __年__月__日
	屋頂防水層表面是否損壞 (如長雜草等)。	<input checked="" type="checkbox"/> 否 <input type="checkbox"/> 是 (限期改善)		改善時間 __年__月__日
	排水管道是否通暢。	<input type="checkbox"/> 否 (限期改善) <input checked="" type="checkbox"/> 是		改善時間 __年__月__日
	女兒牆是否損壞。	<input checked="" type="checkbox"/> 否 <input type="checkbox"/> 是 (限期改善)		改善時間 __年__月__日
	水塔是否有裂縫。	<input checked="" type="checkbox"/> 否 <input type="checkbox"/> 是, 但裂縫寬度小於 0.4 公厘(建議修復) <input type="checkbox"/> 是, 且裂縫寬度大於 0.4 公厘(拍照存查並註明裂縫寬度, 建議專業人員訪視處理)		
	水塔固定設施是否鬆脫。	<input checked="" type="checkbox"/> 否 <input type="checkbox"/> 是 (限期改善)		改善時間 __年__月__日
建築物附屬設備	鋼棚是否鏽蝕或螺栓鬆脫。	<input checked="" type="checkbox"/> 否 <input type="checkbox"/> 是 (限期改善)		改善時間 __年__月__日
	室內懸吊物(如天花板、燈具、吊扇、影視設備等)之固定設施是否鬆脫。	<input checked="" type="checkbox"/> 否 <input type="checkbox"/> 是 (限期改善)		改善時間 __年__月__日
	高度 1.5 公尺以上櫥櫃是否有穩固之固定設施。	<input type="checkbox"/> 否 (限期改善) <input checked="" type="checkbox"/> 是		改善時間 __年__月__日
	門窗玻璃是否變形。	<input checked="" type="checkbox"/> 否 <input type="checkbox"/> 是 (限期改善)		改善時間 __年__月__日
危險物品管理	樓梯扶手、護網與欄杆是否牢固。	<input type="checkbox"/> 否 (限期改善) <input checked="" type="checkbox"/> 是		改善時間 __年__月__日
	是否有實驗室、廚房等放置易燃物品及藥品之教室(含保健室)。	<input type="checkbox"/> 否 <input checked="" type="checkbox"/> 是		幼兒園廚房 國小設有保健室

幼兒園全銜	基隆市安樂區安樂國民小學 附設幼兒		建築物名稱	教學樓 C
填表人	蘇霽宸		填表日期	114 年 8 月 29 日
項目	檢查要點	檢查結果		建議處置方式
	易燃物品是否按照規定儲存與管理。	<input type="checkbox"/> 否（限期改善） <input checked="" type="checkbox"/> 是		改善時間 __年__月__日
	化學藥品是否按照規定儲存與管理。	<input type="checkbox"/> 否（限期改善） <input checked="" type="checkbox"/> 是		改善時間 __年__月__日
	瓦斯及廚房衛浴設備是否符合安全規定。	<input type="checkbox"/> 否（限期改善） <input checked="" type="checkbox"/> 是		改善時間 __年__月__日
	放置藥物等物品之櫥櫃是否會晃動。	<input checked="" type="checkbox"/> 否 <input type="checkbox"/> 是（請加強固定）		改善時間 __年__月__日
	廢棄物是否按照規定處理。	<input type="checkbox"/> 否 <input checked="" type="checkbox"/> 是		
	是否設有專人管理。	<input type="checkbox"/> 否 <input checked="" type="checkbox"/> 是（ <u>全棟教室</u> ，管理人： <u>李守唐</u> ）		管理時間 114 年 8 月 1 日起至 115 年 7 月 31 日止（預定）
其他				
檢查結果 補充說明 及處置、 因應作為				

註：1. 本表以獨棟大樓為單位，如園內有 5 棟大樓，則應建立 5 份此表。

2. 本表訂定檢查項目，應視需求自行增列。

3. 本表應於每學年暑假 7 月底前排定時間檢查，如需改善，應於 3 個月內進行改善及追蹤複檢，並應詳細說明改善處置方式。

4. 拍照存查者須註明拍照日期、時間及位置，並列為本表格附件。

初檢			
組長（業務承辦人）	檢核人員	總務主任	園長/負責人
複檢（__年__月__日）			
組長（業務承辦人）	檢核人員	總務主任	園長/負責人

附表 4.2 防汛安全檢查表 (◎同校園環境安全檢查表)

幼兒園全銜		基隆市安樂區安樂國民小學附設幼兒園		建築物名稱		教學樓 C	
填表人		蘇霈宸		填表日期		114 年 8 月 29 日	
項目	檢查要點	檢查結果		待改善內容 (檢附照片)	改善完成日期 負責人簽名		
		完備	待改善				
門、窗	門、窗戶(木窗及鋁窗)有無損壞故障,使用是否正常。	V					
	門、窗戶玻璃有無破損現象,是否能擋風雨。	V					
	網架有無鏽損、斷裂現象。	V					
	安裝是否非常牢固、不易倒塌。	V					
天花板	天花板有無呈現龜裂現象。	V					
	天花板有無漏水的現象。	V					
	天花板材質材料有無被白蟻侵入或破損。	V					
地下室	供作地下室採光通風用之小型窗戶,有無設置擋水、防水安全設施。			無使用地下室			
	對於不必要之地下室開口有無封閉。						
	適當位置設自動抽水機,以供隨時抽水之用。						
	地下室或低樓層空間之重要設施與器材,調整或重新配置於 2 樓以上空間。						
	將地下室重要文件、器材移往高處安全儲放。						
電梯、 電梯坑	電梯坑有無砌磚阻水或加設止水墩。(可請電梯廠商協助)			無此設備			
	各層樓電梯非必要者關閉後,並升高至 2 樓以上。						

幼兒園全銜		基隆市安樂區安樂國民小學附設幼兒園		建築物名稱		教學樓 C	
填表人		蘇霈宸		填表日期		114 年 8 月 29 日	
項目	檢查要點	檢查結果		待改善內容 (檢附照片)	改善完成日期 負責人簽名		
		完備	待改善				
	電梯坑內有無抽排水系統，若有積水自動予以排除。(可請電梯廠商協助)						
走廊	走廊地面是否平坦，有無裂縫凹洞情形。	V					
	走廊排水是否正常，未見積水。	V					
屋頂	屋頂有無漏水現象。	V					
	屋頂有無裂縫、倒塌的現象。	V					
	屋頂的四周安全圍籬、圍牆欄杆有無損壞。	V					
	清理屋頂排水孔預防堵塞。	V					
樓梯	樓梯的地面有無裂縫情況。	V					
	樓梯間有無裝置照明設備。	V					
	樓梯間有無明顯標示、標線。	V					
戶外	修剪樹枝，並加設支架固定保護。	V					
	清除排水溝渠雜物、垃圾，確保暢通。	V					
	收妥高處、陽臺盆栽(景)避免掉落傷人。	V					
	固定棚架、屋頂水塔、看板、施工中鷹架、圍籬、鐵皮、門窗、球架等。	V					
	完成低窪、淹水危險場域之警戒(含夜間)標示。	V					
	清除疏散避難路線障礙物，確保逃生動線安全。	V					



幼兒園全銜		基隆市安樂區安樂國民小學附設幼兒園		建築物名稱		教學樓 C	
填表人		蘇霈宸		填表日期		114 年 8 月 29 日	
項目	檢查要點	檢查結果		待改善內容 (檢附照片)	改善完成日期 負責人簽名		
		完備	待改善				
	戶外懸掛物穩定不搖晃。	V					
其他	園內外排水系統無阻礙。	V					
	園內擋水門是否正常使用。	V					
	確認建築物抗雨、防洪、雷擊之安全措施。	V					
	檢查電力設備防水及保護措施；關閉非必要性電源避免感電。	V					
	利用沙包、擋水鋼板、封水牆等臨時性防洪器材，封堵幼兒園可能洪汛缺口。	V					
改善完成日期				覆核人			

註：視需求自行增減或調整。拍照存查者須註明拍照日期、時間及位置，並列為本表格附件。

附表 1.3 校園環境安全檢查表 (◎每一棟建築物填寫一份檢查表，如 5 棟填 5 份及核章)

學校全銜	基隆市安樂國小	建築物名稱	恩慈樓
填表人	陳曠聲	填表日期	114.8.30
項目	檢查要點	檢查結果	建議處置方式
一般事項	園舍興建、修繕時，應設置安全圍籬及警告標示以維安全。	<input type="checkbox"/> 否 <input checked="" type="checkbox"/> 是	
	確實執行各項公物定期檢查、保養、維護。	<input type="checkbox"/> 否 <input checked="" type="checkbox"/> 是	
	危險物品儲放及管理是否符合安全。	<input type="checkbox"/> 否 <input checked="" type="checkbox"/> 是	
	線路開關是否有裸露及不正常使用狀況。	<input type="checkbox"/> 否 <input checked="" type="checkbox"/> 是	
	各類門鎖是否故障損壞，電動門（鐵捲門）啟動時是否有警示管理。	<input type="checkbox"/> 否 <input checked="" type="checkbox"/> 是	
避難逃生安全規劃	有無避難逃生路線圖。	<input type="checkbox"/> 否 <input checked="" type="checkbox"/> 是	
	緊急避難路線指標是否損壞或脫落。	<input type="checkbox"/> 否 <input checked="" type="checkbox"/> 是	
	逃生與疏散路線是否堆積雜物影響通行。	<input type="checkbox"/> 否 <input checked="" type="checkbox"/> 是	
	安全門或出入口上設置出口標示燈或緊急照明並可正常使用。	<input type="checkbox"/> 否 <input type="checkbox"/> 是（無法使用） <input checked="" type="checkbox"/> 是（可使用）	改善時間 __年__月__日
	是否定期維護檢查避難逃生設備。	<input type="checkbox"/> 否（1 個月內限期改善） <input checked="" type="checkbox"/> 是（維護時間：114 年 5 月 26 日）	改善時間 __年__月__日
消防設備	火警警報及緊急廣播設備是否可正常操作。	<input type="checkbox"/> 否（1 個月內限期改善） <input checked="" type="checkbox"/> 是	
	滅火器是否定期請專業人員進行檢查。	<input type="checkbox"/> 否（1 個月內限期改善） <input checked="" type="checkbox"/> 是	
	室內消防栓是否有 1 個瞄子及 2 條水帶、是否吊掛平整。	<input type="checkbox"/> 否（缺：瞄子__個、水帶__條） <input checked="" type="checkbox"/> 是	
	滅火器有無過期，壓力是否充足。	<input checked="" type="checkbox"/> 無過期（數量：16 支） <input type="checkbox"/> 過期（數量：__支）	

學校全銜	基隆市安樂國小	建築物名稱	恩慈樓
填表人	陳曠聲	填表日期	114.8.30
項目	檢查要點	檢查結果	建議處置方式
	室內消防栓及滅火器是否定期保養及檢查時間。	<input type="checkbox"/> 否（1 個月內限期改善） <input checked="" type="checkbox"/> 是（保養時間：114 年 5 月 26 日）	改善時間 __年__月__日
校舍建築物外觀	是否移位、傾斜、下陷。	<input checked="" type="checkbox"/> 否 <input type="checkbox"/> 是（拍照存查，建議專業人員訪視處理）	
	外牆磁磚（混凝土）是否剝落或有滲漏水現象。	<input checked="" type="checkbox"/> 否 <input type="checkbox"/> 是（限期改善）	
伸縮縫或建築物間隔	寬度是否明顯改變。	<input checked="" type="checkbox"/> 否 <input type="checkbox"/> 是，寬度變小或碰撞，裝修材脫落（拍照存查，建議專業人員訪視處理） <input type="checkbox"/> 是，寬度變大，伸縮縫脫離（拍照存查，建議專業人員訪視處理）	
地下室	樑、樓板、牆壁是否有滲漏水現象。	<input checked="" type="checkbox"/> 否 <input type="checkbox"/> 是（限期改善）	
樑柱、牆壁、樓地板（含 1 樓地板）	是否有裂縫。	<input checked="" type="checkbox"/> 否 <input type="checkbox"/> 是，既有裂縫加長加寬（拍照存查並註明裂縫變化情形） <input type="checkbox"/> 是，但裂縫寬度小於 0.4 公厘（建議持續檢視） <input type="checkbox"/> 是，且裂縫寬度大於 0.4 公厘（拍照存查並註明裂縫寬度，建議專業人員訪視處理）	
	混凝土保護層是否剝落。	<input checked="" type="checkbox"/> 否 <input type="checkbox"/> 是，但無磚塊或鋼筋外露（建議修復） <input type="checkbox"/> 是，且有磚塊或鋼筋外露（拍照存查，建議專業人員訪視處理）	
	是否有傾斜或穿透性開裂。	<input checked="" type="checkbox"/> 否 <input type="checkbox"/> 是（拍照存查，建議專業人員訪視處理）	
屋頂	屋頂通道門是否變形。	<input checked="" type="checkbox"/> 否 <input type="checkbox"/> 是（限期改善）	改善時間 __年__月__日

學校全銜	基隆市安樂國小	建築物名稱	恩慈樓
填表人	陳曠聲	填表日期	114.8.30
項目	檢查要點	檢查結果	建議處置方式
	屋頂防水層表面是否損壞（如長雜草等）。	<input checked="" type="checkbox"/> 否 <input type="checkbox"/> 是（限期改善）	改善時間 __年__月__日
	排水管道是否通暢。	<input type="checkbox"/> 否（限期改善） <input checked="" type="checkbox"/> 是	改善時間 __年__月__日
	女兒牆是否損壞。	<input checked="" type="checkbox"/> 否 <input type="checkbox"/> 是（限期改善）	改善時間 __年__月__日
	水塔是否有裂縫。	<input checked="" type="checkbox"/> 否 <input type="checkbox"/> 是，但裂縫寬度小於 0.4 公厘（建議修復） <input type="checkbox"/> 是，且裂縫寬度大於 0.4 公厘（拍照存查並註明裂縫寬度，建議專業人員訪視處理）	
	水塔固定設施是否鬆脫。	<input checked="" type="checkbox"/> 否 <input type="checkbox"/> 是（限期改善）	改善時間 __年__月__日
	鋼棚是否鏽蝕或螺栓鬆脫。	<input checked="" type="checkbox"/> 否 <input type="checkbox"/> 是（限期改善）	改善時間 __年__月__日
建築物附屬設備	室內懸吊物（如天花板、燈具、吊扇、影視設備等）之固定設施是否鬆脫。	<input checked="" type="checkbox"/> 否 <input type="checkbox"/> 是（限期改善）	改善時間 __年__月__日
	高度 1.5 公尺以上櫥櫃是否有穩固之固定設施。	<input type="checkbox"/> 否（限期改善） <input checked="" type="checkbox"/> 是	改善時間 __年__月__日
	門窗玻璃是否變形。	<input checked="" type="checkbox"/> 否 <input type="checkbox"/> 是（限期改善）	改善時間 __年__月__日
	樓梯扶手、護網與欄杆是否牢固。	<input type="checkbox"/> 否（限期改善） <input checked="" type="checkbox"/> 是	改善時間 __年__月__日
危險物品管理	是否有實驗室、廚房等放置易燃物品及藥品之教室（含保健室）。	<input checked="" type="checkbox"/> 否 <input type="checkbox"/> 是（實驗室：_____）	請列出所有教室
	易燃物品是否按照規定儲存與管理。	<input type="checkbox"/> 否（限期改善） <input checked="" type="checkbox"/> 是	改善時間 __年__月__日
	化學藥品是否按照規定儲存與管理。	<input type="checkbox"/> 否（限期改善） <input checked="" type="checkbox"/> 是	改善時間 __年__月__日

學校全銜	基隆市安樂國小	建築物名稱	恩慈樓
填表人	陳曠聲	填表日期	114.8.30
項目	檢查要點	檢查結果	建議處置方式
	瓦斯及廚房衛浴設備是否符合安全規定。	<input type="checkbox"/> 否（限期改善） <input checked="" type="checkbox"/> 是	改善時間 __年__月__日
	放置藥物等物品之櫥櫃是否會晃動。	<input checked="" type="checkbox"/> 否 <input type="checkbox"/> 是（請加強固定）	改善時間 __年__月__日
	廢棄物是否按照規定處理。	<input type="checkbox"/> 否 <input checked="" type="checkbox"/> 是	
	是否設有專人管理。	<input type="checkbox"/> 否 <input checked="" type="checkbox"/> 是（全棟教室，管理人： <u>李守唐</u> ）	管理時間 114 年 8 月 1 日 起至 115 年 7 月 31 日止（預定）
其他			
檢查結果 補充說明 及處置、 因應作為			

- 註：1. 本表以獨棟大樓為單位，如園內有 5 棟大樓，則應建立 5 份此表。  
2. 本表訂定檢查項目，應視需求自行增列。  
3. 本表應於每學年暑假 7 月底前排定時間檢查，如需改善，應於 3 個月內進行改善及追蹤複檢，並應詳細說明改善處置方式。  
4. 拍照存查者須註明拍照日期、時間及位置，並列為本表格附件。

初檢			
組長（業務承辦人）	檢核人員	總務主任	園長/負責人
複檢（__年__月__日）			
組長（業務承辦人）	檢核人員	總務主任	園長/負責人

附表 1.4 防汛安全檢查表 (◎同校園環境安全檢查表)

學校全銜		基隆市安樂國小		建築物名稱		恩慈樓	
填表人		陳曠聲		填表日期		114.8.30	
項目	檢查要點	檢查結果		待改善內容 (檢附照片)	改善完成日期 負責人簽名		
		完備	待改善				
門、窗	門、窗戶(木窗及鋁窗)有無損壞故障,使用是否正常。	<input checked="" type="checkbox"/>					
	門、窗戶玻璃有無破損現象,是否能擋風雨。	<input checked="" type="checkbox"/>					
	網架有無鏽損、斷裂現象。	<input checked="" type="checkbox"/>					
	安裝是否非常牢固、不易倒塌。	<input checked="" type="checkbox"/>					
天花板	天花板有無呈現龜裂現象。	<input checked="" type="checkbox"/>					
	天花板有無漏水的現象。	<input checked="" type="checkbox"/>					
	天花板材質材料有無被白蟻侵入或破損。	<input checked="" type="checkbox"/>					
地下室	供作地下室採光通風用之小型窗戶,有無設置擋水、防水安全設施。	<input checked="" type="checkbox"/>					
	對於不必要之地下室開口有無封閉。	<input checked="" type="checkbox"/>					
	適當位置設自動抽水機,以供隨時抽水之用。	<input checked="" type="checkbox"/>					
	地下室或低樓層空間之重要設施與器材,調整或重新配置於2樓以上空間。	<input checked="" type="checkbox"/>					
	將地下室重要文件、器材移往高處安全儲放。	<input checked="" type="checkbox"/>					
電梯、電梯坑	電梯坑有無砌磚阻水或加設止水墩。(可請電梯廠商協助)	<input checked="" type="checkbox"/>					
	各層樓電梯非必要者關閉後,並升高至2樓以上。	<input checked="" type="checkbox"/>					
	電梯坑內有無抽排水系統,若有積水自動予以排除。(可請電梯廠商協助)	<input checked="" type="checkbox"/>					

學校全銜		基隆市安樂國小		建築物名稱		恩慈樓	
填表人		陳曠聲		填表日期		114.8.30	
項目	檢查要點	檢查結果		待改善內容 (檢附照片)	改善完成日期 負責人簽名		
		完備	待改善				
走廊	走廊地面是否平坦，有無裂縫凹洞情形。	<input checked="" type="checkbox"/>					
	走廊排水是否正常，未見積水。	<input checked="" type="checkbox"/>					
屋頂	屋頂有無漏水現象。	<input checked="" type="checkbox"/>					
	屋頂有無裂縫、倒塌的現象。	<input checked="" type="checkbox"/>					
	屋頂的四周安全圍籬、圍牆欄杆有無損壞。	<input checked="" type="checkbox"/>					
	清理屋頂排水孔預防堵塞。	<input checked="" type="checkbox"/>					
樓梯	樓梯的地面有無裂縫情況。	<input checked="" type="checkbox"/>					
	樓梯間有無裝置照明設備。	<input checked="" type="checkbox"/>					
	樓梯間有無明顯標示、標線。	<input checked="" type="checkbox"/>					
戶外	修剪樹枝，並加設支架固定保護。	<input checked="" type="checkbox"/>					
	清除排水溝渠雜物、垃圾，確保暢通。	<input checked="" type="checkbox"/>					
	收妥高處、陽臺盆栽（景）避免掉落傷人。	<input checked="" type="checkbox"/>					
	固定棚架、屋頂水塔、看板、施工中鷹架、圍籬、鐵皮、門窗、球架等。	<input checked="" type="checkbox"/>					
	完成低窪、淹水危險場域之警戒（含夜間）標示。	<input checked="" type="checkbox"/>					
	清除疏散避難路線障礙物，確保逃生動線安全。	<input checked="" type="checkbox"/>					
	戶外懸掛物穩定不搖晃。	<input checked="" type="checkbox"/>					
其他	園內外排水系統無阻礙。	<input checked="" type="checkbox"/>					
	園內擋水門是否正常使用。	<input checked="" type="checkbox"/>					

學校全銜		基隆市安樂國小		建築物名稱		恩慈樓	
填表人		陳曠聲		填表日期		114.8.30	
項目	檢查要點	檢查結果		待改善內容 (檢附照片)	改善完成日期 負責人簽名		
		完備	待改善				
	確認建築物抗雨、防洪、雷擊之安全措施。	<input checked="" type="checkbox"/>					
	檢查電力設備防水及保護措施；關閉非必要性電源避免感電。	<input checked="" type="checkbox"/>					
	利用沙包、擋水鋼板、封水牆等臨時性防洪器材，封堵幼兒園可能洪汛缺口。	<input checked="" type="checkbox"/>					
改善完成日期				覆核人			

註：視需求自行增減或調整。拍照存查者須註明拍照日期、時間及位置，並列為本表格附件。



附表 2.5 校園環境安全檢查表 (◎每一棟建築物填寫一份檢查表，如 5 棟填 5 份及核章)

學校全銜	基隆市安樂國小	建築物名稱	教學樓 A
填表人	陳曠聲	填表日期	114.8.30
項目	檢查要點	檢查結果	建議處置方式
一般事項	園舍興建、修繕時，應設置安全圍籬及警告標示以維安全。	<input type="checkbox"/> 否 <input checked="" type="checkbox"/> 是	
	確實執行各項公物定期檢查、保養、維護。	<input type="checkbox"/> 否 <input checked="" type="checkbox"/> 是	
	危險物品儲放及管理是否符合安全。	<input type="checkbox"/> 否 <input checked="" type="checkbox"/> 是	
	線路開關是否有裸露及不正常使用狀況。	<input type="checkbox"/> 否 <input checked="" type="checkbox"/> 是	
	各類門鎖是否故障損壞，電動門（鐵捲門）啟動時是否有警示管理。	<input type="checkbox"/> 否 <input checked="" type="checkbox"/> 是	
避難逃生安全規劃	有無避難逃生路線圖。	<input type="checkbox"/> 否 <input checked="" type="checkbox"/> 是	
	緊急避難路線指標是否損壞或脫落。	<input type="checkbox"/> 否 <input checked="" type="checkbox"/> 是	
	逃生與疏散路線是否堆積雜物影響通行。	<input type="checkbox"/> 否 <input checked="" type="checkbox"/> 是	
	安全門或出入口上設置出口標示燈或緊急照明並可正常使用。	<input type="checkbox"/> 否 <input type="checkbox"/> 是（無法使用） <input checked="" type="checkbox"/> 是（可使用）	改善時間 __年__月__日
	是否定期維護檢查避難逃生設備。	<input type="checkbox"/> 否（1 個月內限期改善） <input checked="" type="checkbox"/> 是（維護時間：114 年 5 月 26 日）	改善時間 __年__月__日
消防設備	火警警報及緊急廣播設備是否可正常操作。	<input type="checkbox"/> 否（1 個月內限期改善） <input checked="" type="checkbox"/> 是	
	滅火器是否定期請專業人員進行檢查。	<input type="checkbox"/> 否（1 個月內限期改善） <input checked="" type="checkbox"/> 是	
	室內消防栓是否有 1 個瞄子及 2 條水帶、是否吊掛平整。	<input type="checkbox"/> 否（缺：瞄子__個、水帶__條） <input checked="" type="checkbox"/> 是	
	滅火器有無過期，壓力是否充足。	<input checked="" type="checkbox"/> 無過期（數量：21 支） <input type="checkbox"/> 過期（數量：__支）	

學校全銜	基隆市安樂國小	建築物名稱	教學樓 A
填表人	陳曠聲	填表日期	114.8.30
項目	檢查要點	檢查結果	建議處置方式
	室內消防栓及滅火器是否定期保養及檢查時間。	<input type="checkbox"/> 否 (1 個月內限期改善) <input checked="" type="checkbox"/> 是 (保養時間: 114 年 5 月 26 日)	改善時間 __年__月__日
校舍建築物外觀	是否移位、傾斜、下陷。	<input checked="" type="checkbox"/> 否 <input type="checkbox"/> 是 (拍照存查, 建議專業人員訪視處理)	
	外牆磁磚 (混凝土) 是否剝落或有滲漏水現象。	<input checked="" type="checkbox"/> 否 <input type="checkbox"/> 是 (限期改善)	
伸縮縫或建築物間隔	寬度是否明顯改變。	<input checked="" type="checkbox"/> 否 <input type="checkbox"/> 是, 寬度變小或碰撞, 裝修材脫落 (拍照存查, 建議專業人員訪視處理) <input type="checkbox"/> 是, 寬度變大, 伸縮縫脫離 (拍照存查, 建議專業人員訪視處理)	
地下室	樑、樓板、牆壁是否有滲漏水現象。	<input checked="" type="checkbox"/> 否 <input type="checkbox"/> 是 (限期改善)	
樑柱、牆壁、樓地板 (含 1 樓地板)	是否有裂縫。	<input checked="" type="checkbox"/> 否 <input type="checkbox"/> 是, 既有裂縫加長加寬 (拍照存查並註明裂縫變化情形) <input type="checkbox"/> 是, 但裂縫寬度小於 0.4 公厘 (建議持續檢視) <input type="checkbox"/> 是, 且裂縫寬度大於 0.4 公厘 (拍照存查並註明裂縫寬度, 建議專業人員訪視處理)	
	混凝土保護層是否剝落。	<input checked="" type="checkbox"/> 否 <input type="checkbox"/> 是, 但無磚塊或鋼筋外露 (建議修復) <input type="checkbox"/> 是, 且有磚塊或鋼筋外露 (拍照存查, 建議專業人員訪視處理)	
	是否有傾斜或穿透性開裂。	<input checked="" type="checkbox"/> 否 <input type="checkbox"/> 是 (拍照存查, 建議專業人員訪視處理)	
屋頂	屋頂通道門是否變形。	<input checked="" type="checkbox"/> 否 <input type="checkbox"/> 是 (限期改善)	改善時間 __年__月__日

學校全銜	基隆市安樂國小	建築物名稱	教學樓 A
填表人	陳曠聲	填表日期	114.8.30
項目	檢查要點	檢查結果	建議處置方式
	屋頂防水層表面是否損壞（如長雜草等）。	<input checked="" type="checkbox"/> 否 <input type="checkbox"/> 是（限期改善）	改善時間 __年__月__日
	排水管道是否通暢。	<input type="checkbox"/> 否（限期改善） <input checked="" type="checkbox"/> 是	改善時間 __年__月__日
	女兒牆是否損壞。	<input checked="" type="checkbox"/> 否 <input type="checkbox"/> 是（限期改善）	改善時間 __年__月__日
	水塔是否有裂縫。	<input checked="" type="checkbox"/> 否 <input type="checkbox"/> 是，但裂縫寬度小於 0.4 公厘（建議修復） <input type="checkbox"/> 是，且裂縫寬度大於 0.4 公厘（拍照存查並註明裂縫寬度，建議專業人員訪視處理）	
	水塔固定設施是否鬆脫。	<input checked="" type="checkbox"/> 否 <input type="checkbox"/> 是（限期改善）	改善時間 __年__月__日
	鋼棚是否鏽蝕或螺栓鬆脫。	<input checked="" type="checkbox"/> 否 <input type="checkbox"/> 是（限期改善）	改善時間 __年__月__日
建築物附屬設備	室內懸吊物（如天花板、燈具、吊扇、影視設備等）之固定設施是否鬆脫。	<input checked="" type="checkbox"/> 否 <input type="checkbox"/> 是（限期改善）	改善時間 __年__月__日
	高度 1.5 公尺以上櫥櫃是否有穩固之固定設施。	<input type="checkbox"/> 否（限期改善） <input checked="" type="checkbox"/> 是	改善時間 __年__月__日
	門窗玻璃是否變形。	<input checked="" type="checkbox"/> 否 <input type="checkbox"/> 是（限期改善）	改善時間 __年__月__日
	樓梯扶手、護網與欄杆是否牢固。	<input type="checkbox"/> 否（限期改善） <input checked="" type="checkbox"/> 是	改善時間 __年__月__日
危險物品管理	是否有實驗室、廚房等放置易燃物品及藥品之教室（含保健室）。	<input checked="" type="checkbox"/> 否 <input type="checkbox"/> 是（實驗室：_____）	請列出所有教室
	易燃物品是否按照規定儲存與管理。	<input type="checkbox"/> 否（限期改善） <input checked="" type="checkbox"/> 是	改善時間 __年__月__日
	化學藥品是否按照規定儲存與管理。	<input type="checkbox"/> 否（限期改善） <input checked="" type="checkbox"/> 是	改善時間 __年__月__日

學校全銜	基隆市安樂國小	建築物名稱	教學樓 A
填表人	陳曠聲	填表日期	114.8.30
項目	檢查要點	檢查結果	建議處置方式
	瓦斯及廚房衛浴設備是否符合安全規定。	<input type="checkbox"/> 否（限期改善） <input checked="" type="checkbox"/> 是	改善時間 __年__月__日
	放置藥物等物品之櫥櫃是否會晃動。	<input checked="" type="checkbox"/> 否 <input type="checkbox"/> 是（請加強固定）	改善時間 __年__月__日
	廢棄物是否按照規定處理。	<input type="checkbox"/> 否 <input checked="" type="checkbox"/> 是	
	是否設有專人管理。	<input type="checkbox"/> 否 <input checked="" type="checkbox"/> 是（全棟教室，管理人：李守唐）	管理時間 114 年 8 月 1 日 起至 115 年 7 月 31 日止（預定）
其他			
檢查結果 補充說明 及處置、 因應作為			

- 註：1. 本表以獨棟大樓為單位，如園內有 5 棟大樓，則應建立 5 份此表。  
2. 本表訂定檢查項目，應視需求自行增列。  
3. 本表應於每學年暑假 7 月底前排定時間檢查，如需改善，應於 3 個月內進行改善及追蹤複檢，並應詳細說明改善處置方式。  
4. 拍照存查者須註明拍照日期、時間及位置，並列為本表格附件。

初檢			
組長（業務承辦人）	檢核人員	總務主任	園長/負責人
複檢（__年__月__日）			
組長（業務承辦人）	檢核人員	總務主任	園長/負責人

附表 2.6 防汛安全檢查表 (◎同校園環境安全檢查表)

學校全銜		基隆市安樂國小		建築物名稱		教學樓 A	
填表人		陳曠聲		填表日期		114.8.30	
項目	檢查要點	檢查結果		待改善內容 (檢附照片)	改善完成日期 負責人簽名		
		完備	待改善				
門、窗	門、窗戶(木窗及鋁窗)有無損壞故障,使用是否正常。	<input checked="" type="checkbox"/>					
	門、窗戶玻璃有無破損現象,是否能擋風雨。	<input checked="" type="checkbox"/>					
	網架有無鏽損、斷裂現象。	<input checked="" type="checkbox"/>					
	安裝是否非常牢固、不易倒塌。	<input checked="" type="checkbox"/>					
天花板	天花板有無呈現龜裂現象。	<input checked="" type="checkbox"/>					
	天花板有無漏水的現象。	<input checked="" type="checkbox"/>					
	天花板材質材料有無被白蟻侵入或破損。	<input checked="" type="checkbox"/>					
地下室	供作地下室採光通風用之小型窗戶,有無設置擋水、防水安全設施。	<input checked="" type="checkbox"/>					
	對於不必要之地下室開口有無封閉。	<input checked="" type="checkbox"/>					
	適當位置設自動抽水機,以供隨時抽水之用。	<input checked="" type="checkbox"/>					
	地下室或低樓層空間之重要設施與器材,調整或重新配置於 2 樓以上空間。	<input checked="" type="checkbox"/>					
	將地下室重要文件、器材移往高處安全儲放。	<input checked="" type="checkbox"/>					
電梯、電梯坑	電梯坑有無砌磚阻水或加設止水墩。(可請電梯廠商協助)	<input checked="" type="checkbox"/>					
	各層樓電梯非必要者關閉後,並升高至 2 樓以上。	<input checked="" type="checkbox"/>					
	電梯坑內有無抽排水系統,若有積水自動予以排除。(可請電梯廠商協助)	<input checked="" type="checkbox"/>					

學校全銜		基隆市安樂國小		建築物名稱		教學樓 A	
填表人		陳曠聲		填表日期		114.8.30	
項目	檢查要點	檢查結果		待改善內容 (檢附照片)	改善完成日期 負責人簽名		
		完備	待改善				
走廊	走廊地面是否平坦，有無裂縫凹洞情形。	<input checked="" type="checkbox"/>					
	走廊排水是否正常，未見積水。	<input checked="" type="checkbox"/>					
屋頂	屋頂有無漏水現象。	<input checked="" type="checkbox"/>					
	屋頂有無裂縫、倒塌的現象。	<input checked="" type="checkbox"/>					
	屋頂的四周安全圍籬、圍牆欄杆有無損壞。	<input checked="" type="checkbox"/>					
	清理屋頂排水孔預防堵塞。	<input checked="" type="checkbox"/>					
樓梯	樓梯的地面有無裂縫情況。	<input checked="" type="checkbox"/>					
	樓梯間有無裝置照明設備。	<input checked="" type="checkbox"/>					
	樓梯間有無明顯標示、標線。	<input checked="" type="checkbox"/>					
戶外	修剪樹枝，並加設支架固定保護。	<input checked="" type="checkbox"/>					
	清除排水溝渠雜物、垃圾，確保暢通。	<input checked="" type="checkbox"/>					
	收妥高處、陽臺盆栽（景）避免掉落傷人。	<input checked="" type="checkbox"/>					
	固定棚架、屋頂水塔、看板、施工中鷹架、圍籬、鐵皮、門窗、球架等。	<input checked="" type="checkbox"/>					
	完成低窪、淹水危險場域之警戒（含夜間）標示。	<input checked="" type="checkbox"/>					
	清除疏散避難路線障礙物，確保逃生動線安全。	<input checked="" type="checkbox"/>					
	戶外懸掛物穩定不搖晃。	<input checked="" type="checkbox"/>					
其他	園內外排水系統無阻礙。	<input checked="" type="checkbox"/>					
	園內擋水門是否正常使用。	<input checked="" type="checkbox"/>					

學校全銜		基隆市安樂國小		建築物名稱		教學樓 A	
填表人		陳曠聲		填表日期		114.8.30	
項目	檢查要點	檢查結果		待改善內容 (檢附照片)	改善完成日期 負責人簽名		
		完備	待改善				
	確認建築物抗雨、防洪、雷擊之安全措施。	<input checked="" type="checkbox"/>					
	檢查電力設備防水及保護措施；關閉非必要性電源避免感電。	<input checked="" type="checkbox"/>					
	利用沙包、擋水鋼板、封水牆等臨時性防洪器材，封堵幼兒園可能洪汛缺口。	<input checked="" type="checkbox"/>					
改善完成日期				覆核人			

註：視需求自行增減或調整。拍照存查者須註明拍照日期、時間及位置，並列為本表格附件。

附表 3.7 校園環境安全檢查表 (◎每一棟建築物填寫一份檢查表，如 5 棟填 5 份及核章)

學校全銜	基隆市安樂國小	建築物名稱	教學樓 B
填表人	陳曠聲	填表日期	114.8.30
項目	檢查要點	檢查結果	建議處置方式
一般事項	園舍興建、修繕時，應設置安全圍籬及警告標示以維安全。	<input type="checkbox"/> 否 <input checked="" type="checkbox"/> 是	
	確實執行各項公物定期檢查、保養、維護。	<input type="checkbox"/> 否 <input checked="" type="checkbox"/> 是	
	危險物品儲放及管理是否符合安全。	<input type="checkbox"/> 否 <input checked="" type="checkbox"/> 是	
	線路開關是否有裸露及不正常使用狀況。	<input type="checkbox"/> 否 <input checked="" type="checkbox"/> 是	
	各類門鎖是否故障損壞，電動門（鐵捲門）啟動時是否有警示管理。	<input type="checkbox"/> 否 <input checked="" type="checkbox"/> 是	
避難逃生安全規劃	有無避難逃生路線圖。	<input type="checkbox"/> 否 <input checked="" type="checkbox"/> 是	
	緊急避難路線指標是否損壞或脫落。	<input type="checkbox"/> 否 <input checked="" type="checkbox"/> 是	
	逃生與疏散路線是否堆積雜物影響通行。	<input type="checkbox"/> 否 <input checked="" type="checkbox"/> 是	
	安全門或出入口上設置出口標示燈或緊急照明並可正常使用。	<input type="checkbox"/> 否 <input type="checkbox"/> 是（無法使用） <input checked="" type="checkbox"/> 是（可使用）	改善時間 __年__月__日
	是否定期維護檢查避難逃生設備。	<input type="checkbox"/> 否（1 個月內限期改善） <input checked="" type="checkbox"/> 是（維護時間：114 年 5 月 26 日）	改善時間 __年__月__日
消防設備	火警警報及緊急廣播設備是否可正常操作。	<input type="checkbox"/> 否（1 個月內限期改善） <input checked="" type="checkbox"/> 是	
	滅火器是否定期請專業人員進行檢查。	<input type="checkbox"/> 否（1 個月內限期改善） <input checked="" type="checkbox"/> 是	
	室內消防栓是否有 1 個瞄子及 2 條水帶、是否吊掛平整。	<input type="checkbox"/> 否（缺：瞄子__個、水帶__條） <input checked="" type="checkbox"/> 是	
	滅火器有無過期，壓力是否充足。	<input checked="" type="checkbox"/> 無過期（數量：12 支） <input type="checkbox"/> 過期（數量：__支）	



學校全銜	基隆市安樂國小	建築物名稱	教學樓 B
填表人	陳曠聲	填表日期	114.8.30
項目	檢查要點	檢查結果	建議處置方式
	室內消防栓及滅火器是否定期保養及檢查時間。	<input type="checkbox"/> 否（1 個月內限期改善） <input checked="" type="checkbox"/> 是（保養時間：114 年 5 月 26 日）	改善時間 __年__月__日
校舍建築物外觀	是否移位、傾斜、下陷。	<input checked="" type="checkbox"/> 否 <input type="checkbox"/> 是（拍照存查，建議專業人員訪視處理）	
	外牆磁磚（混凝土）是否剝落或有滲漏水現象。	<input checked="" type="checkbox"/> 否 <input type="checkbox"/> 是（限期改善）	
伸縮縫或建築物間隔	寬度是否明顯改變。	<input checked="" type="checkbox"/> 否 <input type="checkbox"/> 是，寬度變小或碰撞，裝修材脫落（拍照存查，建議專業人員訪視處理） <input type="checkbox"/> 是，寬度變大，伸縮縫脫離（拍照存查，建議專業人員訪視處理）	
地下室	樑、樓板、牆壁是否有滲漏水現象。	<input checked="" type="checkbox"/> 否 <input type="checkbox"/> 是（限期改善）	
樑柱、牆壁、樓地板（含 1 樓地板）	是否有裂縫。	<input checked="" type="checkbox"/> 否 <input type="checkbox"/> 是，既有裂縫加長加寬（拍照存查並註明裂縫變化情形） <input type="checkbox"/> 是，但裂縫寬度小於 0.4 公厘（建議持續檢視） <input type="checkbox"/> 是，且裂縫寬度大於 0.4 公厘（拍照存查並註明裂縫寬度，建議專業人員訪視處理）	
	混凝土保護層是否剝落。	<input checked="" type="checkbox"/> 否 <input type="checkbox"/> 是，但無磚塊或鋼筋外露（建議修復） <input type="checkbox"/> 是，且有磚塊或鋼筋外露（拍照存查，建議專業人員訪視處理）	
	是否有傾斜或穿透性開裂。	<input checked="" type="checkbox"/> 否 <input type="checkbox"/> 是（拍照存查，建議專業人員訪視處理）	
屋頂	屋頂通道門是否變形。	<input checked="" type="checkbox"/> 否 <input type="checkbox"/> 是（限期改善）	改善時間 __年__月__日

學校全銜	基隆市安樂國小	建築物名稱	教學樓 B
填表人	陳曠聲	填表日期	114.8.30
項目	檢查要點	檢查結果	建議處置方式
	屋頂防水層表面是否損壞（如長雜草等）。	<input checked="" type="checkbox"/> 否 <input type="checkbox"/> 是（限期改善）	改善時間 __年__月__日
	排水管道是否通暢。	<input type="checkbox"/> 否（限期改善） <input checked="" type="checkbox"/> 是	改善時間 __年__月__日
	女兒牆是否損壞。	<input checked="" type="checkbox"/> 否 <input type="checkbox"/> 是（限期改善）	改善時間 __年__月__日
	水塔是否有裂縫。	<input checked="" type="checkbox"/> 否 <input type="checkbox"/> 是，但裂縫寬度小於 0.4 公厘（建議修復） <input type="checkbox"/> 是，且裂縫寬度大於 0.4 公厘（拍照存查並註明裂縫寬度，建議專業人員訪視處理）	
	水塔固定設施是否鬆脫。	<input checked="" type="checkbox"/> 否 <input type="checkbox"/> 是（限期改善）	改善時間 __年__月__日
	鋼棚是否鏽蝕或螺栓鬆脫。	<input checked="" type="checkbox"/> 否 <input type="checkbox"/> 是（限期改善）	改善時間 __年__月__日
建築物附屬設備	室內懸吊物（如天花板、燈具、吊扇、影視設備等）之固定設施是否鬆脫。	<input checked="" type="checkbox"/> 否 <input type="checkbox"/> 是（限期改善）	改善時間 __年__月__日
	高度 1.5 公尺以上櫥櫃是否有穩固之固定設施。	<input type="checkbox"/> 否（限期改善） <input checked="" type="checkbox"/> 是	改善時間 __年__月__日
	門窗玻璃是否變形。	<input checked="" type="checkbox"/> 否 <input type="checkbox"/> 是（限期改善）	改善時間 __年__月__日
	樓梯扶手、護網與欄杆是否牢固。	<input type="checkbox"/> 否（限期改善） <input checked="" type="checkbox"/> 是	改善時間 __年__月__日
危險物品管理	是否有實驗室、廚房等放置易燃物品及藥品之教室（含保健室）。	<input checked="" type="checkbox"/> 否 <input type="checkbox"/> 是（實驗室：_____）	請列出所有教室
	易燃物品是否按照規定儲存與管理。	<input type="checkbox"/> 否（限期改善） <input checked="" type="checkbox"/> 是	改善時間 __年__月__日
	化學藥品是否按照規定儲存與管理。	<input type="checkbox"/> 否（限期改善） <input checked="" type="checkbox"/> 是	改善時間 __年__月__日

學校全銜	基隆市安樂國小	建築物名稱	教學樓 B
填表人	陳曠聲	填表日期	114.8.30
項目	檢查要點	檢查結果	建議處置方式
	瓦斯及廚房衛浴設備是否符合安全規定。	<input type="checkbox"/> 否（限期改善） <input checked="" type="checkbox"/> 是	改善時間 __年__月__日
	放置藥物等物品之櫥櫃是否會晃動。	<input checked="" type="checkbox"/> 否 <input type="checkbox"/> 是（請加強固定）	改善時間 __年__月__日
	廢棄物是否按照規定處理。	<input type="checkbox"/> 否 <input checked="" type="checkbox"/> 是	
	是否設有專人管理。	<input type="checkbox"/> 否 <input checked="" type="checkbox"/> 是（全棟教室，管理人： <u>李守唐</u> ）	管理時間 114 年 8 月 1 日 起至 115 年 7 月 31 日止（預定）
其他			
檢查結果 補充說明 及處置、 因應作為			

- 註：1. 本表以獨棟大樓為單位，如園內有 5 棟大樓，則應建立 5 份此表。  
2. 本表訂定檢查項目，應視需求自行增列。  
3. 本表應於每學年暑假 7 月底前排定時間檢查，如需改善，應於 3 個月內進行改善及追蹤複檢，並應詳細說明改善處置方式。  
4. 拍照存查者須註明拍照日期、時間及位置，並列為本表格附件。

初檢			
組長（業務承辦人）	檢核人員	總務主任	園長/負責人
複檢（__年__月__日）			
組長（業務承辦人）	檢核人員	總務主任	園長/負責人

附表 3.8 防汛安全檢查表 (◎同校園環境安全檢查表)

學校全銜		基隆市安樂國小		建築物名稱		教學樓 B	
填表人		陳曠聲		填表日期		114.8.30	
項目	檢查要點	檢查結果		待改善內容 (檢附照片)	改善完成日期 負責人簽名		
		完備	待改善				
門、窗	門、窗戶(木窗及鋁窗)有無損壞故障,使用是否正常。	<input checked="" type="checkbox"/>					
	門、窗戶玻璃有無破損現象,是否能擋風雨。	<input checked="" type="checkbox"/>					
	網架有無鏽損、斷裂現象。	<input checked="" type="checkbox"/>					
	安裝是否非常牢固、不易倒塌。	<input checked="" type="checkbox"/>					
天花板	天花板有無呈現龜裂現象。	<input checked="" type="checkbox"/>					
	天花板有無漏水的現象。	<input checked="" type="checkbox"/>					
	天花板材質材料有無被白蟻侵入或破損。	<input checked="" type="checkbox"/>					
地下室	供作地下室採光通風用之小型窗戶,有無設置擋水、防水安全設施。	<input checked="" type="checkbox"/>					
	對於不必要之地下室開口有無封閉。	<input checked="" type="checkbox"/>					
	適當位置設自動抽水機,以供隨時抽水之用。	<input checked="" type="checkbox"/>					
	地下室或低樓層空間之重要設施與器材,調整或重新配置於 2 樓以上空間。	<input checked="" type="checkbox"/>					
	將地下室重要文件、器材移往高處安全儲放。	<input checked="" type="checkbox"/>					
電梯、電梯坑	電梯坑有無砌磚阻水或加設止水墩。(可請電梯廠商協助)	<input checked="" type="checkbox"/>					
	各層樓電梯非必要者關閉後,並升高至 2 樓以上。	<input checked="" type="checkbox"/>					
	電梯坑內有無抽排水系統,若有積水自動予以排除。(可請電梯廠商協助)	<input checked="" type="checkbox"/>					

學校全銜		基隆市安樂國小		建築物名稱		教學樓 B	
填表人		陳曠聲		填表日期		114.8.30	
項目	檢查要點	檢查結果		待改善內容 (檢附照片)	改善完成日期 負責人簽名		
		完備	待改善				
走廊	走廊地面是否平坦，有無裂縫凹洞情形。	<input checked="" type="checkbox"/>					
	走廊排水是否正常，未見積水。	<input checked="" type="checkbox"/>					
屋頂	屋頂有無漏水現象。	<input checked="" type="checkbox"/>					
	屋頂有無裂縫、倒塌的現象。	<input checked="" type="checkbox"/>					
	屋頂的四周安全圍籬、圍牆欄杆有無損壞。	<input checked="" type="checkbox"/>					
	清理屋頂排水孔預防堵塞。	<input checked="" type="checkbox"/>					
樓梯	樓梯的地面有無裂縫情況。	<input checked="" type="checkbox"/>					
	樓梯間有無裝置照明設備。	<input checked="" type="checkbox"/>					
	樓梯間有無明顯標示、標線。	<input checked="" type="checkbox"/>					
戶外	修剪樹枝，並加設支架固定保護。	<input checked="" type="checkbox"/>					
	清除排水溝渠雜物、垃圾，確保暢通。	<input checked="" type="checkbox"/>					
	收妥高處、陽臺盆栽（景）避免掉落傷人。	<input checked="" type="checkbox"/>					
	固定棚架、屋頂水塔、看板、施工中鷹架、圍籬、鐵皮、門窗、球架等。	<input checked="" type="checkbox"/>					
	完成低窪、淹水危險場域之警戒（含夜間）標示。	<input checked="" type="checkbox"/>					
	清除疏散避難路線障礙物，確保逃生動線安全。	<input checked="" type="checkbox"/>					
	戶外懸掛物穩定不搖晃。	<input checked="" type="checkbox"/>					
其他	園內外排水系統無阻礙。	<input checked="" type="checkbox"/>					
	園內擋水門是否正常使用。	<input checked="" type="checkbox"/>					

學校全銜		基隆市安樂國小		建築物名稱		教學樓 B	
填表人		陳曠聲		填表日期		114.8.30	
項目	檢查要點	檢查結果		待改善內容 (檢附照片)	改善完成日期 負責人簽名		
		完備	待改善				
	確認建築物抗雨、防洪、雷擊之安全措施。	<input checked="" type="checkbox"/>					
	檢查電力設備防水及保護措施；關閉非必要性電源避免感電。	<input checked="" type="checkbox"/>					
	利用沙包、擋水鋼板、封水牆等臨時性防洪器材，封堵幼兒園可能洪汛缺口。	<input checked="" type="checkbox"/>					
改善完成日期				覆核人			

註：視需求自行增減或調整。拍照存查者須註明拍照日期、時間及位置，並列為本表格附件。

附表 5.9 校園環境安全檢查表 (◎每一棟建築物填寫一份檢查表，如 5 棟填 5 份及核章)

學校全銜	基隆市安樂國小	建築物名稱	行政大樓
填表人	陳曠聲	填表日期	114.8.30
項目	檢查要點	檢查結果	建議處置方式
一般事項	園舍興建、修繕時，應設置安全圍籬及警告標示以維安全。	<input type="checkbox"/> 否 <input checked="" type="checkbox"/> 是	
	確實執行各項公物定期檢查、保養、維護。	<input type="checkbox"/> 否 <input checked="" type="checkbox"/> 是	
	危險物品儲放及管理是否符合安全。	<input type="checkbox"/> 否 <input checked="" type="checkbox"/> 是	
	線路開關是否有裸露及不正常使用狀況。	<input type="checkbox"/> 否 <input checked="" type="checkbox"/> 是	
	各類門鎖是否故障損壞，電動門（鐵捲門）啟動時是否有警示管理。	<input type="checkbox"/> 否 <input checked="" type="checkbox"/> 是	
避難逃生安全規劃	有無避難逃生路線圖。	<input type="checkbox"/> 否 <input checked="" type="checkbox"/> 是	
	緊急避難路線指標是否損壞或脫落。	<input type="checkbox"/> 否 <input checked="" type="checkbox"/> 是	
	逃生與疏散路線是否堆積雜物影響通行。	<input type="checkbox"/> 否 <input checked="" type="checkbox"/> 是	
	安全門或出入口上設置出口標示燈或緊急照明並可正常使用。	<input type="checkbox"/> 否 <input type="checkbox"/> 是（無法使用） <input checked="" type="checkbox"/> 是（可使用）	改善時間 __年__月__日
	是否定期維護檢查避難逃生設備。	<input type="checkbox"/> 否（1 個月內限期改善） <input checked="" type="checkbox"/> 是（維護時間：114 年 5 月 26 日）	改善時間 __年__月__日
消防設備	火警警報及緊急廣播設備是否可正常操作。	<input type="checkbox"/> 否（1 個月內限期改善） <input checked="" type="checkbox"/> 是	
	滅火器是否定期請專業人員進行檢查。	<input type="checkbox"/> 否（1 個月內限期改善） <input checked="" type="checkbox"/> 是	
	室內消防栓是否有 1 個瞄子及 2 條水帶、是否吊掛平整。	<input type="checkbox"/> 否（缺：瞄子__個、水帶__條） <input checked="" type="checkbox"/> 是	
	滅火器有無過期，壓力是否充足。	<input checked="" type="checkbox"/> 無過期（數量：21 支） <input type="checkbox"/> 過期（數量：__支）	

學校全銜	基隆市安樂國小	建築物名稱	行政大樓
填表人	陳曠聲	填表日期	114.8.30
項目	檢查要點	檢查結果	建議處置方式
	室內消防栓及滅火器是否定期保養及檢查時間。	<input type="checkbox"/> 否（1 個月內限期改善） <input checked="" type="checkbox"/> 是（保養時間：114 年 5 月 26 日）	改善時間 __年__月__日
校舍建築物外觀	是否移位、傾斜、下陷。	<input checked="" type="checkbox"/> 否 <input type="checkbox"/> 是（拍照存查，建議專業人員訪視處理）	
	外牆磁磚（混凝土）是否剝落或有滲漏水現象。	<input checked="" type="checkbox"/> 否 <input type="checkbox"/> 是（限期改善）	
伸縮縫或建築物間隔	寬度是否明顯改變。	<input checked="" type="checkbox"/> 否 <input type="checkbox"/> 是，寬度變小或碰撞，裝修材脫落（拍照存查，建議專業人員訪視處理） <input type="checkbox"/> 是，寬度變大，伸縮縫脫離（拍照存查，建議專業人員訪視處理）	
地下室	樑、樓板、牆壁是否有滲漏水現象。	<input checked="" type="checkbox"/> 否 <input type="checkbox"/> 是（限期改善）	
樑柱、牆壁、樓地板（含 1 樓地板）	是否有裂縫。	<input checked="" type="checkbox"/> 否 <input type="checkbox"/> 是，既有裂縫加長加寬（拍照存查並註明裂縫變化情形） <input type="checkbox"/> 是，但裂縫寬度小於 0.4 公厘（建議持續檢視） <input type="checkbox"/> 是，且裂縫寬度大於 0.4 公厘（拍照存查並註明裂縫寬度，建議專業人員訪視處理）	
	混凝土保護層是否剝落。	<input checked="" type="checkbox"/> 否 <input type="checkbox"/> 是，但無磚塊或鋼筋外露（建議修復） <input type="checkbox"/> 是，且有磚塊或鋼筋外露（拍照存查，建議專業人員訪視處理）	
	是否有傾斜或穿透性開裂。	<input checked="" type="checkbox"/> 否 <input type="checkbox"/> 是（拍照存查，建議專業人員訪視處理）	
屋頂	屋頂通道門是否變形。	<input checked="" type="checkbox"/> 否 <input type="checkbox"/> 是（限期改善）	改善時間 __年__月__日



學校全銜	基隆市安樂國小	建築物名稱	行政大樓
填表人	陳曠聲	填表日期	114.8.30
項目	檢查要點	檢查結果	建議處置方式
	屋頂防水層表面是否損壞（如長雜草等）。	<input checked="" type="checkbox"/> 否 <input type="checkbox"/> 是（限期改善）	改善時間 __年__月__日
	排水管道是否通暢。	<input type="checkbox"/> 否（限期改善） <input checked="" type="checkbox"/> 是	改善時間 __年__月__日
	女兒牆是否損壞。	<input checked="" type="checkbox"/> 否 <input type="checkbox"/> 是（限期改善）	改善時間 __年__月__日
	水塔是否有裂縫。	<input checked="" type="checkbox"/> 否 <input type="checkbox"/> 是，但裂縫寬度小於 0.4 公厘（建議修復） <input type="checkbox"/> 是，且裂縫寬度大於 0.4 公厘（拍照存查並註明裂縫寬度，建議專業人員訪視處理）	
	水塔固定設施是否鬆脫。	<input checked="" type="checkbox"/> 否 <input type="checkbox"/> 是（限期改善）	改善時間 __年__月__日
	鋼棚是否鏽蝕或螺栓鬆脫。	<input checked="" type="checkbox"/> 否 <input type="checkbox"/> 是（限期改善）	改善時間 __年__月__日
建築物附屬設備	室內懸吊物（如天花板、燈具、吊扇、影視設備等）之固定設施是否鬆脫。	<input checked="" type="checkbox"/> 否 <input type="checkbox"/> 是（限期改善）	改善時間 __年__月__日
	高度 1.5 公尺以上櫥櫃是否有穩固之固定設施。	<input type="checkbox"/> 否（限期改善） <input checked="" type="checkbox"/> 是	改善時間 __年__月__日
	門窗玻璃是否變形。	<input checked="" type="checkbox"/> 否 <input type="checkbox"/> 是（限期改善）	改善時間 __年__月__日
	樓梯扶手、護網與欄杆是否牢固。	<input type="checkbox"/> 否（限期改善） <input checked="" type="checkbox"/> 是	改善時間 __年__月__日
危險物品管理	是否有實驗室、廚房等放置易燃物品及藥品之教室（含保健室）。	<input checked="" type="checkbox"/> 否 <input type="checkbox"/> 是（實驗室：_____）	請列出所有教室
	易燃物品是否按照規定儲存與管理。	<input type="checkbox"/> 否（限期改善） <input checked="" type="checkbox"/> 是	改善時間 __年__月__日
	化學藥品是否按照規定儲存與管理。	<input type="checkbox"/> 否（限期改善） <input checked="" type="checkbox"/> 是	改善時間 __年__月__日

學校全銜	基隆市安樂國小	建築物名稱	行政大樓
填表人	陳曠聲	填表日期	114.8.30
項目	檢查要點	檢查結果	建議處置方式
	瓦斯及廚房衛浴設備是否符合安全規定。	<input type="checkbox"/> 否（限期改善） <input checked="" type="checkbox"/> 是	改善時間 __年__月__日
	放置藥物等物品之櫥櫃是否會晃動。	<input checked="" type="checkbox"/> 否 <input type="checkbox"/> 是（請加強固定）	改善時間 __年__月__日
	廢棄物是否按照規定處理。	<input type="checkbox"/> 否 <input checked="" type="checkbox"/> 是	
	是否設有專人管理。	<input type="checkbox"/> 否 <input checked="" type="checkbox"/> 是（全棟教室，管理人： <u>李守唐</u> ）	管理時間 114 年 8 月 1 日 起至 115 年 7 月 31 日止（預定）
其他			
檢查結果 補充說明 及處置、 因應作為			

- 註：1. 本表以獨棟大樓為單位，如園內有 5 棟大樓，則應建立 5 份此表。  
2. 本表訂定檢查項目，應視需求自行增列。  
3. 本表應於每學年暑假 7 月底前排定時間檢查，如需改善，應於 3 個月內進行改善及追蹤複檢，並應詳細說明改善處置方式。  
4. 拍照存查者須註明拍照日期、時間及位置，並列為本表格附件。

初檢			
組長（業務承辦人）	檢核人員	總務主任	園長/負責人
複檢（__年__月__日）			
組長（業務承辦人）	檢核人員	總務主任	園長/負責人

附表 5.10 防汛安全檢查表 (◎同校園環境安全檢查表)

學校全銜		基隆市安樂國小		建築物名稱		行政大樓	
填表人		李守唐		填表日期		114.8.30	
項目	檢查要點	檢查結果		待改善內容 (檢附照片)	改善完成日期 負責人簽名		
		完備	待改善				
門、窗	門、窗戶(木窗及鋁窗)有無損壞故障,使用是否正常。	<input checked="" type="checkbox"/>					
	門、窗戶玻璃有無破損現象,是否能擋風雨。	<input checked="" type="checkbox"/>					
	網架有無鏽損、斷裂現象。	<input checked="" type="checkbox"/>					
	安裝是否非常牢固、不易倒塌。	<input checked="" type="checkbox"/>					
天花板	天花板有無呈現龜裂現象。	<input checked="" type="checkbox"/>					
	天花板有無漏水的現象。	<input checked="" type="checkbox"/>					
	天花板材質材料有無被白蟻侵入或破損。	<input checked="" type="checkbox"/>					
地下室	供作地下室採光通風用之小型窗戶,有無設置擋水、防水安全設施。	<input checked="" type="checkbox"/>					
	對於不必要之地下室開口有無封閉。	<input checked="" type="checkbox"/>					
	適當位置設自動抽水機,以供隨時抽水之用。	<input checked="" type="checkbox"/>					
	地下室或低樓層空間之重要設施與器材,調整或重新配置於2樓以上空間。	<input checked="" type="checkbox"/>					
	將地下室重要文件、器材移往高處安全儲放。	<input checked="" type="checkbox"/>					
電梯、電梯坑	電梯坑有無砌磚阻水或加設止水墩。(可請電梯廠商協助)	<input checked="" type="checkbox"/>					
	各層樓電梯非必要者關閉後,並升高至2樓以上。	<input checked="" type="checkbox"/>					
	電梯坑內有無抽排水系統,若有積水自動予以排除。(可請電梯廠商協助)	<input checked="" type="checkbox"/>					

學校全銜		基隆市安樂國小		建築物名稱		行政大樓	
填表人		李守唐		填表日期		114.8.30	
項目	檢查要點	檢查結果		待改善內容 (檢附照片)	改善完成日期 負責人簽名		
		完備	待改善				
走廊	走廊地面是否平坦，有無裂縫凹洞情形。	<input checked="" type="checkbox"/>					
	走廊排水是否正常，未見積水。	<input checked="" type="checkbox"/>					
屋頂	屋頂有無漏水現象。	<input checked="" type="checkbox"/>					
	屋頂有無裂縫、倒塌的現象。	<input checked="" type="checkbox"/>					
	屋頂的四周安全圍籬、圍牆欄杆有無損壞。	<input checked="" type="checkbox"/>					
	清理屋頂排水孔預防堵塞。	<input checked="" type="checkbox"/>					
樓梯	樓梯的地面有無裂縫情況。	<input checked="" type="checkbox"/>					
	樓梯間有無裝置照明設備。	<input checked="" type="checkbox"/>					
	樓梯間有無明顯標示、標線。	<input checked="" type="checkbox"/>					
戶外	修剪樹枝，並加設支架固定保護。	<input checked="" type="checkbox"/>					
	清除排水溝渠雜物、垃圾，確保暢通。	<input checked="" type="checkbox"/>					
	收妥高處、陽臺盆栽（景）避免掉落傷人。	<input checked="" type="checkbox"/>					
	固定棚架、屋頂水塔、看板、施工中鷹架、圍籬、鐵皮、門窗、球架等。	<input checked="" type="checkbox"/>					
	完成低窪、淹水危險場域之警戒（含夜間）標示。	<input checked="" type="checkbox"/>					
	清除疏散避難路線障礙物，確保逃生動線安全。	<input checked="" type="checkbox"/>					
	戶外懸掛物穩定不搖晃。	<input checked="" type="checkbox"/>					
其他	園內外排水系統無阻礙。	<input checked="" type="checkbox"/>					
	園內擋水門是否正常使用。	<input checked="" type="checkbox"/>					

學校全銜		基隆市安樂國小		建築物名稱		行政大樓	
填表人		李守唐		填表日期		114.8.30	
項目	檢查要點	檢查結果		待改善內容 (檢附照片)	改善完成日期 負責人簽名		
		完備	待改善				
	確認建築物抗雨、防洪、雷擊之安全措施。	<input checked="" type="checkbox"/>					
	檢查電力設備防水及保護措施；關閉非必要性電源避免感電。	<input checked="" type="checkbox"/>					
	利用沙包、擋水鋼板、封水牆等臨時性防洪器材，封堵幼兒園可能洪汛缺口。	<input checked="" type="checkbox"/>					
改善完成日期				覆核人			

註：視需求自行增減或調整。拍照存查者須註明拍照日期、時間及位置，並列為本表格附件。

附表 6.11 校園環境安全檢查表 (◎每一棟建築物填寫一份檢查表，如 5 棟填 5 份及核章)

學校全銜	基隆市安樂國小	建築物名稱	活動中心
填表人	陳曠聲	填表日期	114.8.30
項目	檢查要點	檢查結果	建議處置方式
一般事項	園舍興建、修繕時，應設置安全圍籬及警告標示以維安全。	<input type="checkbox"/> 否 <input checked="" type="checkbox"/> 是	
	確實執行各項公物定期檢查、保養、維護。	<input type="checkbox"/> 否 <input checked="" type="checkbox"/> 是	
	危險物品儲放及管理是否符合安全。	<input type="checkbox"/> 否 <input checked="" type="checkbox"/> 是	
	線路開關是否有裸露及不正常使用狀況。	<input type="checkbox"/> 否 <input checked="" type="checkbox"/> 是	
	各類門鎖是否故障損壞，電動門（鐵捲門）啟動時是否有警示管理。	<input type="checkbox"/> 否 <input checked="" type="checkbox"/> 是	
避難逃生安全規劃	有無避難逃生路線圖。	<input type="checkbox"/> 否 <input checked="" type="checkbox"/> 是	
	緊急避難路線指標是否損壞或脫落。	<input type="checkbox"/> 否 <input checked="" type="checkbox"/> 是	
	逃生與疏散路線是否堆積雜物影響通行。	<input type="checkbox"/> 否 <input checked="" type="checkbox"/> 是	
	安全門或出入口上設置出口標示燈或緊急照明並可正常使用。	<input type="checkbox"/> 否 <input type="checkbox"/> 是（無法使用） <input checked="" type="checkbox"/> 是（可使用）	改善時間 __年__月__日
	是否定期維護檢查避難逃生設備。	<input type="checkbox"/> 否（1 個月內限期改善） <input checked="" type="checkbox"/> 是（維護時間：114 年 5 月 26 日）	改善時間 __年__月__日
消防設備	火警警報及緊急廣播設備是否可正常操作。	<input type="checkbox"/> 否（1 個月內限期改善） <input checked="" type="checkbox"/> 是	
	滅火器是否定期請專業人員進行檢查。	<input type="checkbox"/> 否（1 個月內限期改善） <input checked="" type="checkbox"/> 是	
	室內消防栓是否有 1 個瞄子及 2 條水帶、是否吊掛平整。	<input type="checkbox"/> 否（缺：瞄子__個、水帶__條） <input checked="" type="checkbox"/> 是	
	滅火器有無過期，壓力是否充足。	<input checked="" type="checkbox"/> 無過期（數量：6 支） <input type="checkbox"/> 過期（數量：__支）	

學校全銜	基隆市安樂國小	建築物名稱	活動中心
填表人	陳曠聲	填表日期	114.8.30
項目	檢查要點	檢查結果	建議處置方式
	室內消防栓及滅火器是否定期保養及檢查時間。	<input type="checkbox"/> 否（1 個月內限期改善） <input checked="" type="checkbox"/> 是（保養時間：114 年 5 月 26 日）	改善時間 __年__月__日
校舍建築物外觀	是否移位、傾斜、下陷。	<input checked="" type="checkbox"/> 否 <input type="checkbox"/> 是（拍照存查，建議專業人員訪視處理）	
	外牆磁磚（混凝土）是否剝落或有滲漏水現象。	<input checked="" type="checkbox"/> 否 <input type="checkbox"/> 是（限期改善）	
伸縮縫或建築物間隔	寬度是否明顯改變。	<input checked="" type="checkbox"/> 否 <input type="checkbox"/> 是，寬度變小或碰撞，裝修材脫落（拍照存查，建議專業人員訪視處理） <input type="checkbox"/> 是，寬度變大，伸縮縫脫離（拍照存查，建議專業人員訪視處理）	
地下室	樑、樓板、牆壁是否有滲漏水現象。	<input checked="" type="checkbox"/> 否 <input type="checkbox"/> 是（限期改善）	
樑柱、牆壁、樓地板（含 1 樓地板）	是否有裂縫。	<input checked="" type="checkbox"/> 否 <input type="checkbox"/> 是，既有裂縫加長加寬（拍照存查並註明裂縫變化情形） <input type="checkbox"/> 是，但裂縫寬度小於 0.4 公厘（建議持續檢視） <input type="checkbox"/> 是，且裂縫寬度大於 0.4 公厘（拍照存查並註明裂縫寬度，建議專業人員訪視處理）	
	混凝土保護層是否剝落。	<input checked="" type="checkbox"/> 否 <input type="checkbox"/> 是，但無磚塊或鋼筋外露（建議修復） <input type="checkbox"/> 是，且有磚塊或鋼筋外露（拍照存查，建議專業人員訪視處理）	
	是否有傾斜或穿透性開裂。	<input checked="" type="checkbox"/> 否 <input type="checkbox"/> 是（拍照存查，建議專業人員訪視處理）	
屋頂	屋頂通道門是否變形。	<input checked="" type="checkbox"/> 否 <input type="checkbox"/> 是（限期改善）	改善時間 __年__月__日

學校全銜	基隆市安樂國小	建築物名稱	活動中心
填表人	陳曠聲	填表日期	114.8.30
項目	檢查要點	檢查結果	建議處置方式
	屋頂防水層表面是否損壞（如長雜草等）。	<input checked="" type="checkbox"/> 否 <input type="checkbox"/> 是（限期改善）	改善時間 __年__月__日
	排水管道是否通暢。	<input type="checkbox"/> 否（限期改善） <input checked="" type="checkbox"/> 是	改善時間 __年__月__日
	女兒牆是否損壞。	<input checked="" type="checkbox"/> 否 <input type="checkbox"/> 是（限期改善）	改善時間 __年__月__日
	水塔是否有裂縫。	<input checked="" type="checkbox"/> 否 <input type="checkbox"/> 是，但裂縫寬度小於 0.4 公厘（建議修復） <input type="checkbox"/> 是，且裂縫寬度大於 0.4 公厘（拍照存查並註明裂縫寬度，建議專業人員訪視處理）	
	水塔固定設施是否鬆脫。	<input checked="" type="checkbox"/> 否 <input type="checkbox"/> 是（限期改善）	改善時間 __年__月__日
	鋼棚是否鏽蝕或螺栓鬆脫。	<input checked="" type="checkbox"/> 否 <input type="checkbox"/> 是（限期改善）	改善時間 __年__月__日
建築物附屬設備	室內懸吊物（如天花板、燈具、吊扇、影視設備等）之固定設施是否鬆脫。	<input checked="" type="checkbox"/> 否 <input type="checkbox"/> 是（限期改善）	改善時間 __年__月__日
	高度 1.5 公尺以上櫥櫃是否有穩固之固定設施。	<input type="checkbox"/> 否（限期改善） <input checked="" type="checkbox"/> 是	改善時間 __年__月__日
	門窗玻璃是否變形。	<input checked="" type="checkbox"/> 否 <input type="checkbox"/> 是（限期改善）	改善時間 __年__月__日
	樓梯扶手、護網與欄杆是否牢固。	<input type="checkbox"/> 否（限期改善） <input checked="" type="checkbox"/> 是	改善時間 __年__月__日
危險物品管理	是否有實驗室、廚房等放置易燃物品及藥品之教室（含保健室）。	<input checked="" type="checkbox"/> 否 <input type="checkbox"/> 是（實驗室：_____）	請列出所有教室
	易燃物品是否按照規定儲存與管理。	<input type="checkbox"/> 否（限期改善） <input checked="" type="checkbox"/> 是	改善時間 __年__月__日
	化學藥品是否按照規定儲存與管理。	<input type="checkbox"/> 否（限期改善） <input checked="" type="checkbox"/> 是	改善時間 __年__月__日



學校全銜	基隆市安樂國小	建築物名稱	活動中心
填表人	陳曠聲	填表日期	114.8.30
項目	檢查要點	檢查結果	建議處置方式
	瓦斯及廚房衛浴設備是否符合安全規定。	<input type="checkbox"/> 否（限期改善） <input checked="" type="checkbox"/> 是	改善時間 __年__月__日
	放置藥物等物品之櫥櫃是否會晃動。	<input checked="" type="checkbox"/> 否 <input type="checkbox"/> 是（請加強固定）	改善時間 __年__月__日
	廢棄物是否按照規定處理。	<input type="checkbox"/> 否 <input checked="" type="checkbox"/> 是	
	是否設有專人管理。	<input type="checkbox"/> 否 <input checked="" type="checkbox"/> 是（全棟教室，管理人： <u>李守唐</u> ）	管理時間 114 年 8 月 1 日 起至 115 年 7 月 31 日止（預定）
其他			
檢查結果 補充說明 及處置、 因應作為			

- 註：1. 本表以獨棟大樓為單位，如園內有 5 棟大樓，則應建立 5 份此表。  
2. 本表訂定檢查項目，應視需求自行增列。  
3. 本表應於每學年暑假 7 月底前排定時間檢查，如需改善，應於 3 個月內進行改善及追蹤複檢，並應詳細說明改善處置方式。  
4. 拍照存查者須註明拍照日期、時間及位置，並列為本表格附件。

初檢			
組長（業務承辦人）	檢核人員	總務主任	園長/負責人
複檢（__年__月__日）			
組長（業務承辦人）	檢核人員	總務主任	園長/負責人

附表 6.12 防汛安全檢查表 (◎同校園環境安全檢查表)

學校全銜		基隆市安樂國小		建築物名稱		活動中心	
填表人		陳曠聲		填表日期		114.8.30	
項目	檢查要點	檢查結果		待改善內容 (檢附照片)	改善完成日期 負責人簽名		
		完備	待改善				
門、窗	門、窗戶(木窗及鋁窗)有無損壞故障,使用是否正常。	<input checked="" type="checkbox"/>					
	門、窗戶玻璃有無破損現象,是否能擋風雨。	<input checked="" type="checkbox"/>					
	網架有無鏽損、斷裂現象。	<input checked="" type="checkbox"/>					
	安裝是否非常牢固、不易倒塌。	<input checked="" type="checkbox"/>					
天花板	天花板有無呈現龜裂現象。	<input checked="" type="checkbox"/>					
	天花板有無漏水的現象。	<input checked="" type="checkbox"/>					
	天花板材質材料有無被白蟻侵入或破損。	<input checked="" type="checkbox"/>					
地下室	供作地下室採光通風用之小型窗戶,有無設置擋水、防水安全設施。	<input checked="" type="checkbox"/>					
	對於不必要之地下室開口有無封閉。	<input checked="" type="checkbox"/>					
	適當位置設自動抽水機,以供隨時抽水之用。	<input checked="" type="checkbox"/>					
	地下室或低樓層空間之重要設施與器材,調整或重新配置於2樓以上空間。	<input checked="" type="checkbox"/>					
	將地下室重要文件、器材移往高處安全儲放。	<input checked="" type="checkbox"/>					
電梯、電梯坑	電梯坑有無砌磚阻水或加設止水墩。(可請電梯廠商協助)	<input checked="" type="checkbox"/>					
	各層樓電梯非必要者關閉後,並升高至2樓以上。	<input checked="" type="checkbox"/>					
	電梯坑內有無抽排水系統,若有積水自動予以排除。(可請電梯廠商協助)	<input checked="" type="checkbox"/>					

學校全銜		基隆市安樂國小		建築物名稱		活動中心	
填表人		陳曠聲		填表日期		114.8.30	
項目	檢查要點	檢查結果		待改善內容 (檢附照片)	改善完成日期 負責人簽名		
		完備	待改善				
走廊	走廊地面是否平坦，有無裂縫凹洞情形。	<input checked="" type="checkbox"/>					
	走廊排水是否正常，未見積水。	<input checked="" type="checkbox"/>					
屋頂	屋頂有無漏水現象。	<input checked="" type="checkbox"/>					
	屋頂有無裂縫、倒塌的現象。	<input checked="" type="checkbox"/>					
	屋頂的四周安全圍籬、圍牆欄杆有無損壞。	<input checked="" type="checkbox"/>					
	清理屋頂排水孔預防堵塞。	<input checked="" type="checkbox"/>					
樓梯	樓梯的地面有無裂縫情況。	<input checked="" type="checkbox"/>					
	樓梯間有無裝置照明設備。	<input checked="" type="checkbox"/>					
	樓梯間有無明顯標示、標線。	<input checked="" type="checkbox"/>					
戶外	修剪樹枝，並加設支架固定保護。	<input checked="" type="checkbox"/>					
	清除排水溝渠雜物、垃圾，確保暢通。	<input checked="" type="checkbox"/>					
	收妥高處、陽臺盆栽（景）避免掉落傷人。	<input checked="" type="checkbox"/>					
	固定棚架、屋頂水塔、看板、施工中鷹架、圍籬、鐵皮、門窗、球架等。	<input checked="" type="checkbox"/>					
	完成低窪、淹水危險場域之警戒（含夜間）標示。	<input checked="" type="checkbox"/>					
	清除疏散避難路線障礙物，確保逃生動線安全。	<input checked="" type="checkbox"/>					
	戶外懸掛物穩定不搖晃。	<input checked="" type="checkbox"/>					
其他	園內外排水系統無阻礙。	<input checked="" type="checkbox"/>					
	園內擋水門是否正常使用。	<input checked="" type="checkbox"/>					

學校全銜		基隆市安樂國小		建築物名稱		活動中心	
填表人		陳曠聲		填表日期		114.8.30	
項目	檢查要點	檢查結果		待改善內容 (檢附照片)	改善完成日期 負責人簽名		
		完備	待改善				
	確認建築物抗雨、防洪、雷擊之安全措施。	<input checked="" type="checkbox"/>					
	檢查電力設備防水及保護措施；關閉非必要性電源避免感電。	<input checked="" type="checkbox"/>					
	利用沙包、擋水鋼板、封水牆等臨時性防洪器材，封堵幼兒園可能洪汛缺口。	<input checked="" type="checkbox"/>					
改善完成日期				覆核人			

註：視需求自行增減或調整。拍照存查者須註明拍照日期、時間及位置，並列為本表格附件。

附表 7.13 校園環境安全檢查表 (◎每一棟建築物填寫一份檢查表，如 5 棟填 5 份及核章)

學校全銜	基隆市安樂國小	建築物名稱	廚房
填表人	陳曠聲	填表日期	114.8.30
項目	檢查要點	檢查結果	建議處置方式
一般事項	園舍興建、修繕時，應設置安全圍籬及警告標示以維安全。	<input type="checkbox"/> 否 <input checked="" type="checkbox"/> 是	
	確實執行各項公物定期檢查、保養、維護。	<input type="checkbox"/> 否 <input checked="" type="checkbox"/> 是	
	危險物品儲放及管理是否符合安全。	<input type="checkbox"/> 否 <input checked="" type="checkbox"/> 是	
	線路開關是否有裸露及不正常使用狀況。	<input type="checkbox"/> 否 <input checked="" type="checkbox"/> 是	
	各類門鎖是否故障損壞，電動門（鐵捲門）啟動時是否有警示管理。	<input type="checkbox"/> 否 <input checked="" type="checkbox"/> 是	
避難逃生安全規劃	有無避難逃生路線圖。	<input type="checkbox"/> 否 <input checked="" type="checkbox"/> 是	
	緊急避難路線指標是否損壞或脫落。	<input type="checkbox"/> 否 <input checked="" type="checkbox"/> 是	
	逃生與疏散路線是否堆積雜物影響通行。	<input type="checkbox"/> 否 <input checked="" type="checkbox"/> 是	
	安全門或出入口上設置出口標示燈或緊急照明並可正常使用。	<input type="checkbox"/> 否 <input type="checkbox"/> 是（無法使用） <input checked="" type="checkbox"/> 是（可使用）	改善時間 __年__月__日
	是否定期維護檢查避難逃生設備。	<input type="checkbox"/> 否（1 個月內限期改善） <input checked="" type="checkbox"/> 是（維護時間：114 年 5 月 26 日）	改善時間 __年__月__日
消防設備	火警警報及緊急廣播設備是否可正常操作。	<input type="checkbox"/> 否（1 個月內限期改善） <input checked="" type="checkbox"/> 是	
	滅火器是否定期請專業人員進行檢查。	<input type="checkbox"/> 否（1 個月內限期改善） <input checked="" type="checkbox"/> 是	
	室內消防栓是否有 1 個瞄子及 2 條水帶、是否吊掛平整。	<input type="checkbox"/> 否（缺：瞄子__個、水帶__條） <input checked="" type="checkbox"/> 是	
	滅火器有無過期，壓力是否充足。	<input checked="" type="checkbox"/> 無過期（數量：2 支） <input type="checkbox"/> 過期（數量：__支）	

學校全銜	基隆市安樂國小	建築物名稱	廚房
填表人	陳曠聲	填表日期	114.8.30
項目	檢查要點	檢查結果	建議處置方式
	室內消防栓及滅火器是否定期保養及檢查時間。	<input type="checkbox"/> 否（1 個月內限期改善） <input checked="" type="checkbox"/> 是（保養時間：114 年 5 月 26 日）	改善時間 __年__月__日
校舍建築物外觀	是否移位、傾斜、下陷。	<input checked="" type="checkbox"/> 否 <input type="checkbox"/> 是（拍照存查，建議專業人員訪視處理）	
	外牆磁磚（混凝土）是否剝落或有滲漏水現象。	<input checked="" type="checkbox"/> 否 <input type="checkbox"/> 是（限期改善）	
伸縮縫或建築物間隔	寬度是否明顯改變。	<input checked="" type="checkbox"/> 否 <input type="checkbox"/> 是，寬度變小或碰撞，裝修材脫落（拍照存查，建議專業人員訪視處理） <input type="checkbox"/> 是，寬度變大，伸縮縫脫離（拍照存查，建議專業人員訪視處理）	
地下室	樑、樓板、牆壁是否有滲漏水現象。	<input checked="" type="checkbox"/> 否 <input type="checkbox"/> 是（限期改善）	
樑柱、牆壁、樓地板（含 1 樓地板）	是否有裂縫。	<input checked="" type="checkbox"/> 否 <input type="checkbox"/> 是，既有裂縫加長加寬（拍照存查並註明裂縫變化情形） <input type="checkbox"/> 是，但裂縫寬度小於 0.4 公厘（建議持續檢視） <input type="checkbox"/> 是，且裂縫寬度大於 0.4 公厘（拍照存查並註明裂縫寬度，建議專業人員訪視處理）	
	混凝土保護層是否剝落。	<input checked="" type="checkbox"/> 否 <input type="checkbox"/> 是，但無磚塊或鋼筋外露（建議修復） <input type="checkbox"/> 是，且有磚塊或鋼筋外露（拍照存查，建議專業人員訪視處理）	
	是否有傾斜或穿透性開裂。	<input checked="" type="checkbox"/> 否 <input type="checkbox"/> 是（拍照存查，建議專業人員訪視處理）	
屋頂	屋頂通道門是否變形。	<input checked="" type="checkbox"/> 否 <input type="checkbox"/> 是（限期改善）	改善時間 __年__月__日

學校全銜	基隆市安樂國小	建築物名稱	廚房
填表人	陳曠聲	填表日期	114.8.30
項目	檢查要點	檢查結果	建議處置方式
	屋頂防水層表面是否損壞（如長雜草等）。	<input checked="" type="checkbox"/> 否 <input type="checkbox"/> 是（限期改善）	改善時間 __年__月__日
	排水管道是否通暢。	<input type="checkbox"/> 否（限期改善） <input checked="" type="checkbox"/> 是	改善時間 __年__月__日
	女兒牆是否損壞。	<input checked="" type="checkbox"/> 否 <input type="checkbox"/> 是（限期改善）	改善時間 __年__月__日
	水塔是否有裂縫。	<input checked="" type="checkbox"/> 否 <input type="checkbox"/> 是，但裂縫寬度小於 0.4 公厘（建議修復） <input type="checkbox"/> 是，且裂縫寬度大於 0.4 公厘（拍照存查並註明裂縫寬度，建議專業人員訪視處理）	
	水塔固定設施是否鬆脫。	<input checked="" type="checkbox"/> 否 <input type="checkbox"/> 是（限期改善）	改善時間 __年__月__日
	鋼棚是否鏽蝕或螺栓鬆脫。	<input checked="" type="checkbox"/> 否 <input type="checkbox"/> 是（限期改善）	改善時間 __年__月__日
建築物附屬設備	室內懸吊物（如天花板、燈具、吊扇、影視設備等）之固定設施是否鬆脫。	<input checked="" type="checkbox"/> 否 <input type="checkbox"/> 是（限期改善）	改善時間 __年__月__日
	高度 1.5 公尺以上櫥櫃是否有穩固之固定設施。	<input type="checkbox"/> 否（限期改善） <input checked="" type="checkbox"/> 是	改善時間 __年__月__日
	門窗玻璃是否變形。	<input checked="" type="checkbox"/> 否 <input type="checkbox"/> 是（限期改善）	改善時間 __年__月__日
	樓梯扶手、護網與欄杆是否牢固。	<input type="checkbox"/> 否（限期改善） <input checked="" type="checkbox"/> 是	改善時間 __年__月__日
危險物品管理	是否有實驗室、廚房等放置易燃物品及藥品之教室（含保健室）。	<input checked="" type="checkbox"/> 否 <input type="checkbox"/> 是（實驗室：_____）	請列出所有教室
	易燃物品是否按照規定儲存與管理。	<input type="checkbox"/> 否（限期改善） <input checked="" type="checkbox"/> 是	改善時間 __年__月__日
	化學藥品是否按照規定儲存與管理。	<input type="checkbox"/> 否（限期改善） <input checked="" type="checkbox"/> 是	改善時間 __年__月__日

學校全銜	基隆市安樂國小	建築物名稱	廚房
填表人	陳曠聲	填表日期	114.8.30
項目	檢查要點	檢查結果	建議處置方式
	瓦斯及廚房衛浴設備是否符合安全規定。	<input type="checkbox"/> 否（限期改善） <input checked="" type="checkbox"/> 是	改善時間 __年__月__日
	放置藥物等物品之櫥櫃是否會晃動。	<input checked="" type="checkbox"/> 否 <input type="checkbox"/> 是（請加強固定）	改善時間 __年__月__日
	廢棄物是否按照規定處理。	<input type="checkbox"/> 否 <input checked="" type="checkbox"/> 是	
	是否設有專人管理。	<input type="checkbox"/> 否 <input checked="" type="checkbox"/> 是（全棟教室，管理人：李守唐）	管理時間 114 年 8 月 1 日 起至 115 年 7 月 31 日止（預定）
其他			
檢查結果 補充說明 及處置、 因應作為			

- 註：1. 本表以獨棟大樓為單位，如園內有 5 棟大樓，則應建立 5 份此表。  
2. 本表訂定檢查項目，應視需求自行增列。  
3. 本表應於每學年暑假 7 月底前排定時間檢查，如需改善，應於 3 個月內進行改善及追蹤複檢，並應詳細說明改善處置方式。  
4. 拍照存查者須註明拍照日期、時間及位置，並列為本表格附件。

初檢			
組長（業務承辦人）	檢核人員	總務主任	園長/負責人
複檢（__年__月__日）			
組長（業務承辦人）	檢核人員	總務主任	園長/負責人



附表 1.14 防汛安全檢查表 (◎同校園環境安全檢查表)

學校全銜		基隆市安樂國小		建築物名稱		廚房	
填表人		陳曠聲		填表日期		114.8.30	
項目	檢查要點	檢查結果		待改善內容 (檢附照片)	改善完成日期 負責人簽名		
		完備	待改善				
門、窗	門、窗戶(木窗及鋁窗)有無損壞故障,使用是否正常。	<input checked="" type="checkbox"/>					
	門、窗戶玻璃有無破損現象,是否能擋風雨。	<input checked="" type="checkbox"/>					
	網架有無鏽損、斷裂現象。	<input checked="" type="checkbox"/>					
	安裝是否非常牢固、不易倒塌。	<input checked="" type="checkbox"/>					
天花板	天花板有無呈現龜裂現象。	<input checked="" type="checkbox"/>					
	天花板有無漏水的現象。	<input checked="" type="checkbox"/>					
	天花板材質材料有無被白蟻侵入或破損。	<input checked="" type="checkbox"/>					
地下室	供作地下室採光通風用之小型窗戶,有無設置擋水、防水安全設施。	<input checked="" type="checkbox"/>					
	對於不必要之地下室開口有無封閉。	<input checked="" type="checkbox"/>					
	適當位置設自動抽水機,以供隨時抽水之用。	<input checked="" type="checkbox"/>					
	地下室或低樓層空間之重要設施與器材,調整或重新配置於2樓以上空間。	<input checked="" type="checkbox"/>					
	將地下室重要文件、器材移往高處安全儲放。	<input checked="" type="checkbox"/>					
電梯、電梯坑	電梯坑有無砌磚阻水或加設止水墩。(可請電梯廠商協助)	<input checked="" type="checkbox"/>					
	各層樓電梯非必要者關閉後,並升高至2樓以上。	<input checked="" type="checkbox"/>					
	電梯坑內有無抽排水系統,若有積水自動予以排除。(可請電梯廠商協助)	<input checked="" type="checkbox"/>					

學校全銜		基隆市安樂國小		建築物名稱		廚房	
填表人		陳曠聲		填表日期		114.8.30	
項目	檢查要點	檢查結果		待改善內容 (檢附照片)	改善完成日期 負責人簽名		
		完備	待改善				
走廊	走廊地面是否平坦，有無裂縫凹洞情形。	<input checked="" type="checkbox"/>					
	走廊排水是否正常，未見積水。	<input checked="" type="checkbox"/>					
屋頂	屋頂有無漏水現象。	<input checked="" type="checkbox"/>					
	屋頂有無裂縫、倒塌的現象。	<input checked="" type="checkbox"/>					
	屋頂的四周安全圍籬、圍牆欄杆有無損壞。	<input checked="" type="checkbox"/>					
	清理屋頂排水孔預防堵塞。	<input checked="" type="checkbox"/>					
樓梯	樓梯的地面有無裂縫情況。	<input checked="" type="checkbox"/>					
	樓梯間有無裝置照明設備。	<input checked="" type="checkbox"/>					
	樓梯間有無明顯標示、標線。	<input checked="" type="checkbox"/>					
戶外	修剪樹枝，並加設支架固定保護。	<input checked="" type="checkbox"/>					
	清除排水溝渠雜物、垃圾，確保暢通。	<input checked="" type="checkbox"/>					
	收妥高處、陽臺盆栽（景）避免掉落傷人。	<input checked="" type="checkbox"/>					
	固定棚架、屋頂水塔、看板、施工中鷹架、圍籬、鐵皮、門窗、球架等。	<input checked="" type="checkbox"/>					
	完成低窪、淹水危險場域之警戒（含夜間）標示。	<input checked="" type="checkbox"/>					
	清除疏散避難路線障礙物，確保逃生動線安全。	<input checked="" type="checkbox"/>					
	戶外懸掛物穩定不搖晃。	<input checked="" type="checkbox"/>					
其他	園內外排水系統無阻礙。	<input checked="" type="checkbox"/>					
	園內擋水門是否正常使用。	<input checked="" type="checkbox"/>					

學校全銜		基隆市安樂國小		建築物名稱		廚房	
填表人		陳曠聲		填表日期		114.8.30	
項目	檢查要點	檢查結果		待改善內容 (檢附照片)	改善完成日期 負責人簽名		
		完備	待改善				
	確認建築物抗雨、防洪、雷擊之安全措施。	<input checked="" type="checkbox"/>					
	檢查電力設備防水及保護措施；關閉非必要性電源避免感電。	<input checked="" type="checkbox"/>					
	利用沙包、擋水鋼板、封水牆等臨時性防洪器材，封堵幼兒園可能洪汛缺口。	<input checked="" type="checkbox"/>					
改善完成日期				覆核人			

註：視需求自行增減或調整。拍照存查者須註明拍照日期、時間及位置，並列為本表格附件。

附表 1.15 周邊坡地災害安全檢查表 (◎一校一份)

填表人		李守唐	填表日期	114.8.30	
檢查項目	檢查要點	檢查結果		改善內容	改善完成日期
構造物設施徵兆	是否鄰近山崖邊緣。	<input checked="" type="checkbox"/> 否 <input type="checkbox"/> 是，距離山崖約__公尺			
	是否鄰近山凹溝谷處。	<input type="checkbox"/> 否 <input checked="" type="checkbox"/> 是，距離溝谷約 60 公尺			
	建築物周圍是否有地裂現象。	<input checked="" type="checkbox"/> 否 <input type="checkbox"/> 是，長度__公尺、寬度__公尺			
	建築物周圍是否有地層滑動或地表塌陷。	<input checked="" type="checkbox"/> 否 <input type="checkbox"/> 是，沉陷深度約__公尺			
地錨構造物	地錨錨頭是否有開裂現象。	<input type="checkbox"/> 輕微 <input type="checkbox"/> 中度 <input type="checkbox"/> 嚴重		無	
	地錨錨頭是否有剝離現象。	<input type="checkbox"/> 輕微 <input type="checkbox"/> 中度 <input type="checkbox"/> 嚴重		無	
	地錨是否發現鏽蝕現象。	<input type="checkbox"/> 輕微 <input type="checkbox"/> 中度 <input type="checkbox"/> 嚴重		無	
噴漿坡面構造物	噴漿坡面是否有龜裂現象。	<input type="checkbox"/> 輕微 <input type="checkbox"/> 中度 <input type="checkbox"/> 嚴重		無	
	噴漿坡面是否有剝蝕現象。	<input type="checkbox"/> 輕微 <input type="checkbox"/> 中度 <input type="checkbox"/> 嚴重		無	
坡面徵兆	坡面上樹木或電線桿是否有逐漸傾斜現象。	<input checked="" type="checkbox"/> 否 <input type="checkbox"/> 是，傾斜角度約__度			
	坡面是否出現新裂痕。	<input checked="" type="checkbox"/> 否 <input type="checkbox"/> 是，長度__公尺、寬度__公尺			
	坡面流水是否出現混濁現象。	<input type="checkbox"/> 輕微 <input type="checkbox"/> 中度 <input type="checkbox"/> 嚴重		無	
	周圍坡面是否已有崩土。	<input checked="" type="checkbox"/> 否 <input type="checkbox"/> 是，體積約__立方公尺			
	周圍坡面是否已有不規則之位移現象。	<input checked="" type="checkbox"/> 否 <input type="checkbox"/> 是，沉陷深度約__公尺			
路面徵兆	路面是否出現新裂縫。	<input checked="" type="checkbox"/> 否 <input type="checkbox"/> 是，長度__公尺、寬度__公尺			
	路面是否出現變形。	<input type="checkbox"/> 輕微 <input type="checkbox"/> 中度 <input type="checkbox"/> 嚴重		無	
排水系統徵兆	排水溝是否出現破裂。	<input type="checkbox"/> 輕微 <input type="checkbox"/> 中度 <input type="checkbox"/> 嚴重		無	
	排水溝是否出現淤塞。	<input type="checkbox"/> 輕微 <input type="checkbox"/> 中度 <input type="checkbox"/> 嚴重		無	
	排水溝是否出現漏水。	<input type="checkbox"/> 輕微 <input type="checkbox"/> 中度 <input type="checkbox"/> 嚴重		無	
	排水系統是否錯動而造成排水不良。	<input checked="" type="checkbox"/> 否 <input type="checkbox"/> 是，錯動距離約__立方公尺		無	

填表人		李守唐	填表日期	114.8.30	
檢查項目	檢查要點	檢查結果		改善內容	改善完成日期
	排水系統是否折斷而造成排水不良。	<input type="checkbox"/> 輕微 <input type="checkbox"/> 中度 <input type="checkbox"/> 嚴重		無	
沉沙及滯洪設施徵兆	沉砂池是否發生淤積或堵塞。	<input type="checkbox"/> 輕微 <input type="checkbox"/> 中度 <input type="checkbox"/> 嚴重		無	
	滯洪池是否發生淤積或堵塞。	<input type="checkbox"/> 輕微 <input type="checkbox"/> 中度 <input type="checkbox"/> 嚴重		無	
道路邊坡徵兆	邊坡是否有異常滲水現象。	<input type="checkbox"/> 輕微 <input type="checkbox"/> 中度 <input type="checkbox"/> 嚴重		無	
	邊坡土壤遇雨是否有軟化現象。	<input type="checkbox"/> 輕微 <input type="checkbox"/> 中度 <input type="checkbox"/> 嚴重		無	
	邊坡坡面土壤是否有裸露現象。	<input checked="" type="checkbox"/> 輕微 <input type="checkbox"/> 中度 <input type="checkbox"/> 嚴重		公所搶修中	
	邊坡坡面土壤是否有沖蝕溝現象。	<input type="checkbox"/> 層狀 <input type="checkbox"/> 指狀 <input type="checkbox"/> 溝狀		無	
	建築物上方邊坡或下方邊坡是否有裂縫。	<input checked="" type="checkbox"/> 否 <input type="checkbox"/> 是，龜裂寬度約____公分		無	
	建築物上方邊坡是否有落石現象。	<input type="checkbox"/> 輕微 <input type="checkbox"/> 中度 <input type="checkbox"/> 嚴重		無	
	建築物上方邊坡或下方邊坡是否有土壤隆起或崩塌現象。	<input type="checkbox"/> 輕微 <input type="checkbox"/> 中度 <input type="checkbox"/> 嚴重		無	
	擋土牆、塊石護坡是否出現外凸變形現象。	<input type="checkbox"/> 輕微 <input type="checkbox"/> 中度 <input type="checkbox"/> 嚴重		無	
	擋土牆、塊石護坡是否出現龜裂現象。	<input checked="" type="checkbox"/> 否 <input type="checkbox"/> 是，龜裂寬度約____公分		無	
	擋土牆牆腳或坡面是否有崩土。	<input type="checkbox"/> 輕微 <input type="checkbox"/> 中度 <input type="checkbox"/> 嚴重		無	
	擋土牆牆腳或坡面是否有泥流。	<input type="checkbox"/> 輕微 <input type="checkbox"/> 中度 <input type="checkbox"/> 嚴重		無	
	擋土牆牆腳或坡面是否有落石。	<input type="checkbox"/> 輕微 <input type="checkbox"/> 中度 <input type="checkbox"/> 嚴重		無	
	擋土牆牆腳或坡面是否有土石堆。	<input type="checkbox"/> 輕微 <input type="checkbox"/> 中度 <input type="checkbox"/> 嚴重		無	

填表人		李守唐		填表日期		114.8.30	
檢查項目	檢查要點		檢查結果			改善內容	改善完成日期
其他	鄰近之河堤、水壩是否有裂縫或明顯增加之滲水現象。		<input checked="" type="checkbox"/> 否 <input type="checkbox"/> 是，長度____公尺、寬度____公尺			無	
改善完成日期				覆核人			

註：視需求自行增減或調整。拍照存查者須註明拍照日期、時間及位置，並列為本表格附件。

附表 1.16 災前整備及應變物品檢查表 (◎一校一份)

填表人		李守唐		填表日期		114.8.30	
項目	檢視注意要點	檢查結果		改善內容	改善完成日期 負責人簽名		
		完備	需改善				
門、窗	門、窗破損或無法關閉者立即維修補強。	<input checked="" type="checkbox"/>					
緊急照明	更新不堪使用之電池。	<input checked="" type="checkbox"/>					
	是否正常運作，故障立即維修。	<input checked="" type="checkbox"/>					
貴重物品	將電子、電氣製品、貴重器具及不耐浸水的物品(如貴重儀器或教科書)等放置在高處。	<input checked="" type="checkbox"/>					
	遇水易發生危險的器具更加注意放置位置。	<input checked="" type="checkbox"/>					
地下室	水流入口處備妥沙包或沙袋。	<input checked="" type="checkbox"/>					
	測試擋(防)水閘門。						
屋頂上或高處設施	鐵製或玻璃纖維製之水塔，事前裝滿水，藉以增加重量，避免被強風吹倒。	<input checked="" type="checkbox"/>					
	其他設施(如天線、擴音器等)，加強固定設施或先行拆卸。	<input checked="" type="checkbox"/>					
戶外	未固定之設施應加強固定或移至室內。	<input checked="" type="checkbox"/>					
	先行修剪樹木，加強樹木支撐固定工作。	<input checked="" type="checkbox"/>					
	清除水溝、排水設施之堵塞物，以減少水分存積。	<input checked="" type="checkbox"/>					
工地	要求承包商做好防颱措施，如鷹架、帆布、圍籬固定等。	<input checked="" type="checkbox"/>					
	派員檢查防颱措施。	<input checked="" type="checkbox"/>					
擋土設施	校園內、外之駁坎、擋土牆及斜(山)坡地情況，如有危險之虞，應立即通知相關單位採取必要之措施。	<input checked="" type="checkbox"/>					

填表人		李守唐		填表日期		114.8.30	
項目	檢視注意要點	檢查結果		改善內容	改善完成日期 負責人簽名		
		完備	需改善				
避難路線	清除避難路線之障礙物，避免災時避難受阻擋。	<input checked="" type="checkbox"/>					
災害應變器材整備	項目與數量是否齊全。	<input checked="" type="checkbox"/>					
	放置位置確認。	<input checked="" type="checkbox"/>					
	損壞更新及補充（如電池）。	<input checked="" type="checkbox"/>					
	檢查抽、排水設備及發電機能否正常使用，油料是否足夠，若故障則立即維修。	<input checked="" type="checkbox"/>					
災前網路通報	天然災害整備回報系統。	<input checked="" type="checkbox"/>					
	天然災害災損及停課通報系統。	<input checked="" type="checkbox"/>					
其他	支援單位聯絡清冊資料確認。	<input checked="" type="checkbox"/>					
改善完成日期				覆核人			

註：視需求自行增減或調整。拍照存查者須註明拍照日期、時間及位置，並列為本表格附件。



## 附件1 各類災害應變內容（說明）

### 一、地震（相關內容請查詢「內政部消防署」官方網站）

#### （一）應變工作事項

當地震發生時，幼兒園所在地點震度達4級以上，或當幼兒感覺到有相當程度的恐懼感時，依災害應變流程，立即就近、尋找相對安全的位置，進行緊急避難（趴下、掩護、穩住，保護頭頸部），視災害情況啟動應變階段緊急應變小組，由指揮官判斷是否進行疏散，並由各分組執行幼兒安全疏散、緊急救護與救助實施、蒐集與回報受災情況、緊急安置收容、家長聯繫等任務或工作。

#### （二）毀損建築物與設施之警戒標示

1. 警戒標示流程：地震災害後，許多建築物可能會遭受結構上破壞，難以於第一時間內進行補強，故將劃定危險區域並拉起警戒線，必要時派員定時巡視，確認無人員進出。
2. 警戒線（警告標示）設置：地震災害後，搶救組確認建築物無教職員工生滯留，安全防護組依《震災後危險建築物緊急鑑定作業基準》判定建築物及設施損毀狀況及危險程度。

### 二、海嘯（相關內容請查詢「交通部中央氣象局」官方網站）

在震度較大之地震後，如接獲交通部中央氣象局海嘯警報，或有海嘯侵襲之疑慮及徵兆，依災害應變流程，應變工作事項包含災害來臨前之戒備、幼兒園災害防救應變組織之運作、災情通報、避難疏散之執行、緊急救護與救助實施及災情通報等內容。

#### （一）臨災戒備

接獲交通部中央氣象局海嘯警報後，或於發生較大地震（劇烈搖晃、站立不穩、行動困難時）並發現海嘯徵兆後（遠處海中會有白色浪沫的長浪向岸邊湧來，或有海水快速退去露出大片海岸），依規定停止上課，且教師帶領幼兒採行必要避難疏散與緊急應變措施，並依平時擬訂之海嘯災害緊急應變計畫，以防災演練避難疏散方式，攜帶緊急應變物品，迅速前往安全處所避難，並啟動安置通報作業。幼兒園被規劃為海嘯災害避難收容場所，則依作業程序啟動避難收容作業。另外，將教室門窗打開，以利海嘯波通過，減少對建築物的衝擊力道。預警重點如下：

1. 因遠地地震或海底滑坡引起的海嘯之預警：經交通部中央氣象局研判海嘯可能對臺灣地區構成威脅時，會將海嘯警訊通報至各相關海岸巡防、災害防救主管機關及教育部校安中心。幼兒園接獲海嘯警訊後，指派專人密切注意後續海嘯警訊，如可能造成威脅，立即報告園長/負責人及相關人員，以便及時採取有效應變措施。
2. 因近海地震引起的海嘯之預警：沿海地區幼兒園在上課期間，接獲交通部中央氣象局海嘯警報後，或於發生較大地震並發現海嘯徵兆後，依平時擬訂之海嘯災害緊急應變計畫，依避難疏散方式，請教職員工生立即疏散至安全處所，並啟動安置通報作業。

#### （二）避難疏散

1. 由於海嘯波通常是多次侵襲的型態且可能持續數小時，未獲知解除警報前，不可鬆懈戒備，更不可前往可能有危險性或已發生災害區域。海嘯警報解除後，則靜待原處等候救援，通報組利用通訊設備與外界溝通。

### 三、淹水（相關內容請查詢「經濟部水利署」官方網站）

#### （一）應變工作事項

淹水災害應變工作事項包含災害來臨前之戒備、幼兒園災害防救應變組織之運作、停課放學疏散之執行、緊急救護與救助實施、災情通報及啟動社區住戶與家長之協助等內容。

#### （二）臨災戒備

1. 當交通部中央氣象局就園內所在地發布海上颱風警報或豪大雨特報時，指揮官（園長/負責人或代理人）於園區待命執行災害應變任務。防災業務負責人及相關人員巡視園內門窗（擋水門）是否緊閉，若交通部中央氣象局預測將有狂風產生，將針對園內玻璃做適當處置，若有易掉落裝飾或物品，選擇強化固定或收納至適當場所存放，並確認災害發生後，緊急應變工具是否齊全，如有缺漏或損壞立即告知相關人員將項目補齊或替換。
2. 幼兒園由\_\_\_\_\_組長負責災害資訊之監看與記錄。海上陸上颱風警報發佈後，需每日3次，向園長/負責人彙報颱風動態、雨量與相關災害警戒發布情形。由\_\_\_\_\_組長負責彙報整備、戒備狀況，並確認發電機、抽水機、沙包、防水擋板可隨時啟動且放置於適當位置待機。
3. 交通部中央氣象局發布豪大雨特報後（時），由\_\_\_\_\_組長負責定時監看雨量資訊，並隨時向園長/負責人彙報。\_\_\_\_\_組長負責定期巡視園內外排水溝與積水狀況。

#### （三）園內就地避難（第一階段避難—低樓層班級垂直疏散）

1. 就地避難以「垂直」疏散避難為原則，將幼兒疏散至建築物2樓以上，並清點教職員工生人數，將清點結果回報指揮中心。
2. 若較長時間滯留於避難地點，則由避難引導組人員發放糧食、飲用水給教職員工生。
3. 若雨勢持續，考量教職員工生安全，通報救援協助進行園外疏散（第二階段避難—全園疏散）。

#### （四）園外疏散避難（第二階段避難—全園疏散）

1. 由避難引導組人員引導教職員工生疏散至附近避難集合點，並清點教職員工生人數，將清點結果回報指揮中心。
2. 通報組人員聯繫社區志工與家長，啟動救災協助。
3. 搶救組人員清除避難路線上之障礙物協助疏散。
4. 避難引導組人員進行疏散路線交通管制，並遵守交通標誌指示。
5. 緊急救護組人員於避難疏散集合點設立急救站，並啟動緊急救護與救助機制。
6. 若較長時間滯留避難地點，由避難引導組人員發放糧食、飲用水等生活物資給教職員工生。

### 四、坡地（相關內容請查詢「行政院農業委員會水土保持局」官方網站）

#### （一）應變工作事項

坡地災害應變工作事項包含災害來臨前之戒備、幼兒園災害防救組織之運作、避難疏散之執行、緊急救護與救助實施、災情通報及毀損建築物與設施之警戒標示等內容。

## （二）臨災戒備

1. 當交通部中央氣象局就園區所在地發布海上颱風警報或豪大雨特報時，指揮官（園長/負責人或代理人）待在園區關注防災相關作為。當氣象預報降雨量大於警戒值時，立即下達避難指示，撤離依靠邊坡之教室班級或進行全園撤離；其餘教職員工則巡視相關擋土設施，封閉可能遭受土石衝擊區域，設置警告標示及拉警戒線，利用廣播系統通知教職員工生，並確認坡地災害發生後，使用緊急應變工具是否齊全，如有缺漏或損壞立即告知相關組/人員將項目補齊或替換；另外確保監控邊坡的相關設備是否正常運作，並監看坡地情形，若發現有土石滑落現象，立即通報指揮官，確認園外避難地點情形，以便災時避難疏散。教師於上課時確實點名，並告知教務處出席狀況進行登記，以利災害發生疏散至安置場所之人數清點。
2. 颱風戒備期間或豪大雨特報發布後，由\_\_\_\_\_組長負責蒐集雨量資訊與土石流警戒資訊，即時向園長/負責人呈報。另由\_\_\_\_\_組長彙報整備、戒備狀況，並確認發電機、抽水機、搶救器材可隨時啟動且放置於適當位置待機。\_\_\_\_\_組長負責定期巡視園內邊坡與擋土牆狀況。

## （三）預防性作為

1. 颱風豪雨過後，因大量降雨造成邊坡地表下含水量充足，水分造成邊坡地層間摩擦力減少，故此時邊坡仍有崩塌滑動可能。故除了降雨期間密切注意坡面狀況外，風雨過後恢復上班上課時，多加注意周圍坡面狀況。
2. 若園長/負責人在當日上課前，研判幼兒園有災害發生之虞時或災害已經發生，應視狀況依權責發布停課，並通報主管機關，且啟動聯繫機制，通報教職員工與家長。
3. 當大雨持續時或當地土石流潛勢溪流之土石流黃色、紅色警戒發佈後，或有坡地災害發生徵兆時，若經園長/負責人（或指揮官）判斷有災害發生之虞，應先將可能受泥水沖入、坡地滑動、擋土牆崩塌或土石流衝擊之教室的師生轉移至安全性較高的教室上課，並封鎖可能受災害影響之教室。

## （四）避難疏散

1. 上課時間幼兒園周圍發生坡地災害時，園長/負責人（或代理人）即時發布避難逃生指示，依平時避難演練路線進行緊急避難。
2. 立即疏散受邊坡、擋土牆崩塌或泥水、土石流流入之教室中之師生，並搶救受困之師生。疏散鄰近亦可能發生災害的教室中之師生，並封鎖該區域，通報相關單位協助搶救與提供必要支援。
3. 若災害規模較大，有擴及全園之虞時，全園師生可疏散至事先選定之園外避難地點。並進行必要之通報與聯繫。

## （五）毀損建築物與設施之警戒標示

1. 警戒標示流程：坡地災害後，園區內可能僅有部分區域遭受土石掩埋，但為避免土砂流動造成掩埋範圍擴大進而危害教職員工生之生命安全，立即將園區進行全面性之封鎖拉起警戒線，定時派員巡視，確認無教職員工生進入拿取物品。
2. 警戒線（警告標示）設置：坡地災害過後，搶救組確認避難場所之教職員工生人數，避難引導組/安全防護組將立即設立警戒線（警告標示），警告教職員工生不可靠近，並定時派員巡視（以2人一組為原則）。

## （六）各級學校辦理順向坡監測作業參考程序

經查詢教育部「防災教育資訊網」GIS 圖臺（地理資訊系統）災害潛勢，確認為坡地災害潛勢判勢之中、高潛勢，並位於順向坡範圍內之幼兒園應依據《各級學校辦理順向坡監測作業參考程序》進行順向坡監測作業。

### 各級學校辦理順向坡監測作業參考程序（草案）

- 一、 依據：各級學校災害潛勢評估原則及方法說明第六點第三款。
- 二、 目的：為使各級學校及幼兒園（以下簡稱學校）能明確掌握是否位於順向坡影響範圍內，並進一步評估致災之可能性，爰建立監測作業參考程序供學校及主管機關（單位），依實際狀況參考運用，並落實追蹤及管制作為。
- 三、 適用對象：經查詢本部「防災教育資訊網」GIS 圖臺（地理資訊系統）災害潛勢，確認為坡地災害潛勢判勢之中、高潛勢，並位於順向坡範圍內之學校，為必須進行順向坡監測作業之學校。
- 四、 位於順向坡學校應確實撰寫校園災害防救計畫坡地篇，並落實減災、整備之教育訓練及防災避難演練。
- 五、 監測作業參考程序（參見圖 1）：
  - （一）位於順向坡範圍內之學校，建議委請專業技師協助學校進行順向坡的坡地災害問題評估、巡勘及觀測，並依順向坡綜合評估分級之級別及建議巡勘監測之頻率執行。
  - （二）學校委請專業技師評估巡勘監測資料，如設置監測儀器應妥善維護，並定期檢查監測紀錄數值是否異常，如巡勘或儀器數值無出現異常，則由學校辦理追蹤監測並依順向坡綜合評估分級建議之監測頻率定期通報權責主管機關（單位）；若巡勘或儀器監測數值出現異常變化則應進行改善鑑定評估。（高等教育司、技術及職業教育司、國民及學前教育署、地方政府）
  - （三）如遭遇重大災害例如地震（震度 4 級以上）或強降雨（降雨量達豪雨等級，24 小時累積雨量達 200 毫米以上；3 小時累積雨量達 100 毫米以上）影響後，校園應在安全無虞情況委請專業技師進行機動巡勘。
  - （四）經改善評估（專業技師認證），如無需工程整治則由學校持續追蹤監測並通報權責主管機關；如需進行工程整治之校園，應檢附專業技師認證之整治評估報告函知各主管機關（單位），並加強追蹤管制順向坡滑動情形。（高等教育司、技術及職業教育司、國民及學前教育署、地方政府）
  - （五）在經工程整治結束後，學校應檢附整治狀況報告，提報各主管機關（單位）持續追蹤監測與管制。（高等教育司、技術及職業教育司、國民及學前教育署、地方政府）
- 六、 本各級學校辦理順向坡監測作業參考程序未載明之事項，依其他相關法令及各災害主管機關發布之相關規定辦理。



圖 1 學校於順向坡範圍內監測作業參考程序

參考資料：

教育部（2013）。校園災害防救計畫。

內政部營建署建築管理組（2010）。坡地社區安全居住手冊。

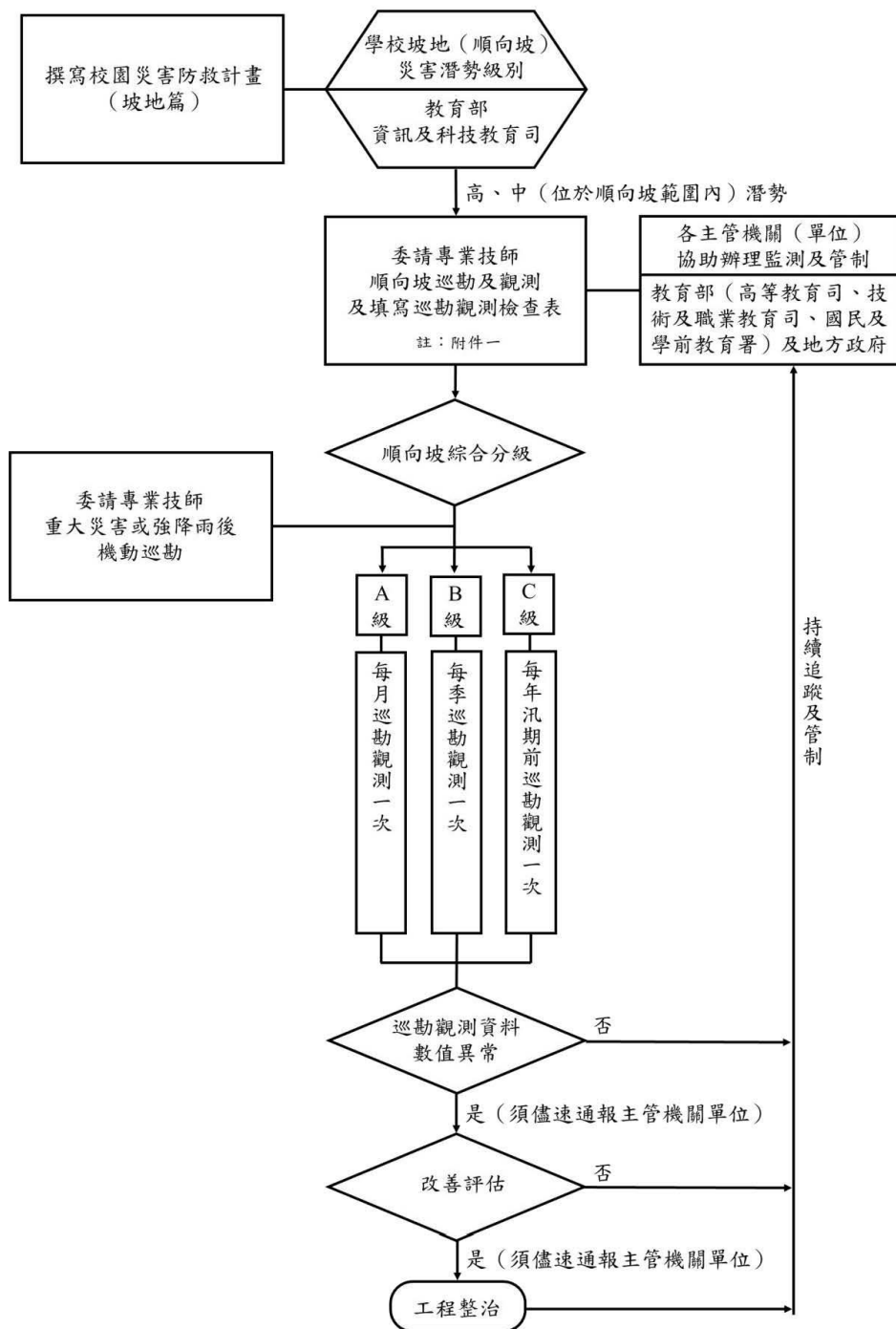
臺北市政府工務局大地工程處（2018）。臺北市山崩與地滑地質敏感區（順向坡）  
防災管理實務，20-31 頁。

臺北市政府工務局大地工程處（2018）。「臺北市山崩與地滑地質敏感區（順向坡）  
安全管理」，大地技師期刊 17，37-43 頁。



### 附件一、順向坡定期巡勘觀測檢查表（範例）

學校坡地災害潛勢分級：

巡勘日期：民國      年      月      日      天氣狀況：

基本資料	學校名稱		地址：							
	位置描述									
	邊坡座標		X：		Y：		(TWD97 座標系統)			
	地形條件		坡高：	m	坡寬：	m	坡度：	m	護坡型態：	
巡勘資料	地層露頭	<input type="checkbox"/> 無		環境因素		重要性高：建物				
		<input type="checkbox"/> 有				<input type="checkbox"/> 公有建物 <input type="checkbox"/> 集合住宅				
		地層/岩性：				<input type="checkbox"/> 民宅 <input type="checkbox"/> 其他：_____				
		位態：				重要性中：道路    或    溪流				
		<input type="checkbox"/> 其他：				<input type="checkbox"/> 道路 <input type="checkbox"/> 溪流				
						重要性低：步道    或    無				
						<input type="checkbox"/> 步道 <input type="checkbox"/> 無 <input type="checkbox"/> 其他：_____				
			有，但無層面或不具代表性		觀測設施		<input type="checkbox"/> 傾斜管__支 <input type="checkbox"/> 傾度盤__組 <input type="checkbox"/> 水位井__支 <input type="checkbox"/> 無			
項次		檢查項目		影響程度評估				異常現象說明		
				高	中	低	無此項目			
坡面	1*	坡面、坡頂張力裂縫或凹陷		<input type="checkbox"/>	<input type="checkbox"/>	<input type="checkbox"/>	<input type="checkbox"/>			
	2*	坡趾鼓出或滑移		<input type="checkbox"/>	<input type="checkbox"/>	<input type="checkbox"/>	<input type="checkbox"/>			
	3*	砍斷坡腳，具滑動潛勢		<input type="checkbox"/>	<input type="checkbox"/>	<input type="checkbox"/>	<input type="checkbox"/>			
	4	災害歷史，具復發潛能		<input type="checkbox"/>	<input type="checkbox"/>	<input type="checkbox"/>	<input type="checkbox"/>			
	5	受施工影響		<input type="checkbox"/>	<input type="checkbox"/>	<input type="checkbox"/>	<input type="checkbox"/>			
	6	土石崩落		<input type="checkbox"/>	<input type="checkbox"/>	<input type="checkbox"/>	<input type="checkbox"/>			
	7	坡面異常滲水或洩水孔異常		<input type="checkbox"/>	<input type="checkbox"/>	<input type="checkbox"/>	<input type="checkbox"/>			
	8	超載堆積物		<input type="checkbox"/>	<input type="checkbox"/>	<input type="checkbox"/>	<input type="checkbox"/>			
	9	植生異常		<input type="checkbox"/>	<input type="checkbox"/>	<input type="checkbox"/>	<input type="checkbox"/>			
	擋土設施	10*	擋土設施沉陷、傾斜、位移或損壞		<input type="checkbox"/>	<input type="checkbox"/>	<input type="checkbox"/>	<input type="checkbox"/>		
		11	地錨結構體外觀異常		<input type="checkbox"/>	<input type="checkbox"/>	<input type="checkbox"/>	<input type="checkbox"/>		
	排水設施	12	排水設施堵塞、淤積		<input type="checkbox"/>	<input type="checkbox"/>	<input type="checkbox"/>	<input type="checkbox"/>		
		13	排水設施損壞或沖刷、下陷		<input type="checkbox"/>	<input type="checkbox"/>	<input type="checkbox"/>	<input type="checkbox"/>		
	其他	14	其他（視需要自行增填）		<input type="checkbox"/>	<input type="checkbox"/>	<input type="checkbox"/>	<input type="checkbox"/>		
巡勘分類	第一類	<input type="checkbox"/> 邊坡明顯缺失徵兆		*號項目二項以上(含)為“高”或其他項目任五項(含)以上為高						
	第二類	<input type="checkbox"/> 邊坡輕微缺失徵兆		非屬於第一類及第三類邊坡						
	第三類	<input type="checkbox"/> 邊坡無明顯缺失徵兆		*號項目均為低，且其他項目無任一項為“高”						

附件一、順向坡定期巡勘觀測檢查表（範例）

觀測資料	觀測分類	i 類	<input type="checkbox"/> 觀測傾斜管位移曲線有滑動面產生，且達警戒值	
		ii 類	<input type="checkbox"/> 觀測傾斜管位移曲線有滑動面產生或變位有一定趨勢，但未達警戒值	
		iii 類	<input type="checkbox"/> 觀測傾斜管位移曲線無滑動面產生	
		iv 類	<input type="checkbox"/> 無觀測傾斜管 <input type="checkbox"/> 本次無法量測，原因：	
綜合評估	綜合分級	<input type="checkbox"/> A 級 <input type="checkbox"/> B 級 <input type="checkbox"/> C 級		
	說明			
學校負責人				專業技師

備註：1.項目有\*註記者為順向坡直接徵兆之參考項目。

2.依「臺北市順向坡安全管理作業流程」觀測分類結果分為 i~iii 類，本表中將無法觀測之順向坡列為“iv 類”。

3.順向坡定期巡勘觀測檢查表主要參考「臺北市山崩與地滑地質敏感區（順向坡）防災管理實務」。

表 1 順向坡巡勘分類標準

類別	缺失徵兆程度	分類標準
第一類	邊坡明顯缺失徵兆	*號項目二項以上（含）為“高” 或其他項目認五項（含）已上為“高”
第二類	邊坡輕微缺失徵兆	非屬於第一類及第三類邊坡
第三類	邊坡無明顯缺失徵兆	*號項目均為低， 且其他項目無任一項為“高”



表 2 順向坡之觀測儀器管理值及因應對策

項目		管理值	注意值	警戒值	行動值	備註
觀測儀器	傾斜管		2 mm/月 且有一定位移傾向	2~10 mm/月 且有一定位移傾向	詳備註 3	
	傾度盤		角變量 1/500 (413")	角變量 1/360 (572")	詳備註 4	
目的		提供防災整備及減災因應措施之參考				
意義		可接受之變化量，應該是安全之範圍。		可接受之變化量，但可能接近臨界值。	有發生邊坡滑動或危及結構物之可能性。	
因應對策		注意後續之變化。		1. 提高觀測頻率(每 10 日觀測 1 次)。 2. 進行現場勘查，尋找原因，研判全性，並評估災害可能影響範圍及研擬補救措施。	召開會議決定補救措施及執行時間。	

備註：1.本表所參考來源為「臺北市山崩與地滑地質敏感區(順向坡)防災管理實務」，為掌握該市確認順向坡地層狀況，特定訂本觀測儀器管理值，提供觀測人員對儀器功能及邊坡行為是否異常做初步而立即之研判與評估，並採取必要之因應措施。

2.傾斜管及建物型傾度盤之安全管理值主要參考「內政部營建署之坡地社區開發安全觀測手冊」。

3.(1)邊坡若有特定滑動面形成，則地層之變位可由傾斜管量測得，滑動若沿特定深度進行則傾斜管將產生圖 A 之變形，邊坡產生位移但並沒有特定之滑動面產生如圖 B 之變形，另外在回填邊坡由於地層可能產生沉陷，沉陷對傾斜管所產生之負摩擦力可能使傾斜管產生圖 C 之變形，上表訂定之管理值主要適用於圖 A 及圖 B 之變形。

(2)傾斜管之「一定位移傾向」，在有特定滑動面者(圖 A)係指於滑動深度 X 軸及 Y 軸兩向位移之合向量，每二次之位移變化量方向，方位角差在 $\pm 22.5^\circ$ 內。若有無特定滑動面(圖 B)，則以管口之位移合向量，每兩次之位移變化量方向，方位角差在 $\pm 22.5^\circ$ 內。

4.傾度盤(建物型)：係指裝設於建築物之結構體或外牆。



表 3 順向坡觀測分類標準

觀測分類	分類標準
i 類	觀測傾斜管位移曲線有滑動面產生，且達警戒值
ii 類	觀測傾斜管位移曲線有滑動面產生或變位有一定趨勢，但未達警戒值
iii 類	觀測傾斜管位移曲線無滑動面產生
iv 類	無觀測傾斜管

表 4 順向坡綜合評估分級

巡勘分類 觀測分類	巡勘第一類	巡勘第二類	巡勘第三類
觀測 i 類	A 級	A 級	A 級
觀測 ii 類	A 級	B 級	B 級
觀測 iii 類	A 級	B 級	C 級
觀測 iv 類	A 級	B 級	C 級

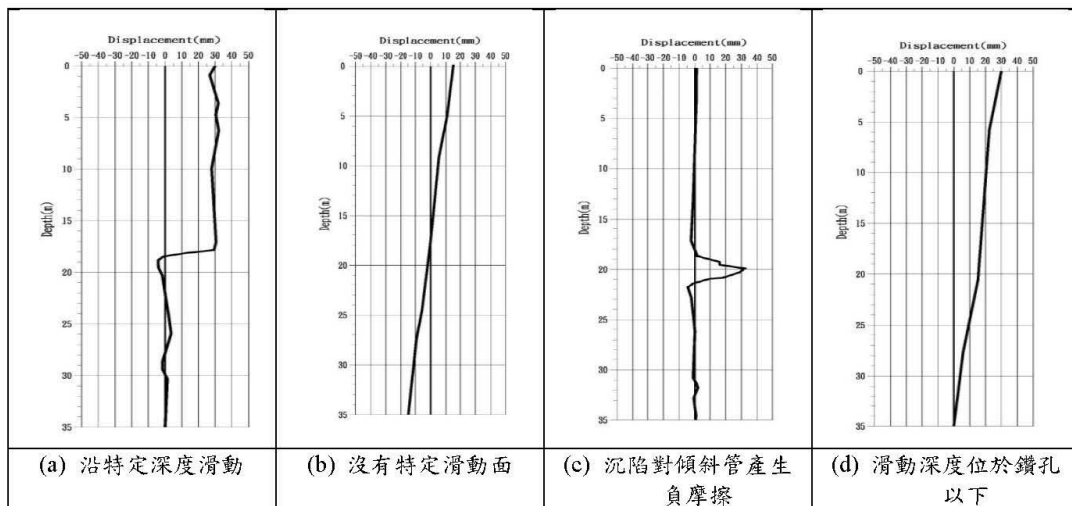
備註：邊坡巡勘、觀測，任一項符合分類條件，即歸屬該類別。

表 5 順向坡分級管理

順向坡 綜合分級	巡勘觀測分類	定義	巡勘/觀測頻率
A 級	巡勘屬第一類 或 觀測屬 i 類	明顯缺失、 高危害	每月巡勘觀測一次
B 級	巡勘屬第二類 或 觀測屬 ii 類	輕微缺失、 中危害	每季巡勘觀測一次
C 級	巡勘屬第三類 或 觀測屬 iii/iv 類	無明顯缺失、 低危害	每年汛期前（5 月初前）巡勘觀測一次

備註：若遇重大災害或強降雨，學校應委請專業技師在安全無虞之狀況後進行動機巡勘。

## 五、輻射（相關內容請查詢「行政院原子能委員會」官方網站）

### （一）應變工作事項

由於部分幼兒園位於核能廠緊急應變計畫區（Emergency Planning Zone, EPZ）內（以反應器為中心之半徑 8 公里範圍），為因應核子反應器設施發生事故時，能減緩災害對教職員工生造成的影響，故於平時預先規劃完善緊急防護行動、了解輻射災害種類與特性，才能在災害發生時，即時採取有效的因應措施。

若平常上班日發生輻射災害時，核能電廠緊急應變計畫區內幼兒園幼兒之疏散規劃，係採幼兒園送至幼兒園方式進行，地方政府直接通知幼兒園，並由幼兒園直接帶領幼兒搭乘預先規劃之專車送往指定的接待學校。

緊急應變計畫區內（8 公里）幼兒園的幼兒，由政府派車送往 16 公里外之接待學校（Host School），接待學校係作為輻射災害時疏散出來幼兒的暫時安置中心，在園方的照顧下確保幼兒可以安全的等候家長接回。讓家長直接前往緊急應變計畫區外接待學校接送幼兒之目的，是為了避免過多車輛聚集於學校造成鄰近區域交通堵塞，反而影響專車出入與幼兒疏散規劃、延長幼兒疏散時間及增加幼兒受到輻射曝露的風險，也讓於區外工作的家長們也毋需急忙返回區內接幼兒，增加疏散時的交通流量。

應變工作事項包含幼兒園災害防救組織之運作、掩蔽、避難疏散之執行、緊急救護與救助實施及災情通報等內容。

### （二）避難疏散

1. 指揮官在接獲政府機關、電臺廣播、電視、網站或巡迴車廣播通知輻射警報時，根據警報內容採取適當措施，並配合直轄市與縣（市）政府之指示進行應變及疏散工作。
2. 採取掩蔽措施時，停止所有戶外活動，盡量於教室內進行教學活動，關緊門窗，減少室外空氣流入室內，且暴露在外的食物與飲水盡量不食用。
3. 避難疏散時，要求幼兒隨身攜帶雨具（衣）及口罩，盡量避免直接接觸或吸入輻射塵，進而影響健康。各班導師或任課教師確認該班幼兒出席及安全狀況，依指示掩蔽或依指示將幼兒帶領至園內人車轉運集結點集合後，再搭車至指定的接送點。完成避難疏散動作後，清點教職員工生人數，將清點結果回報指揮中心。
4. 檢查電話及網路等通訊設備是否暢通，便於接聽或接收各方緊急通知，並透過行政院原子能委員會「即時輻射監測系統」、電視及廣播等掌握最新消息。
5. 園外避難疏散及收容等詳細規劃內容，可參考各縣市訂定「核子事故區域民眾防護應變計畫」。

## 六、空氣汙染（相關內容請查詢「行政院環境保護署」官方網站）

### （一）應變工作事項

應變工作事項包含監測空氣品質是否惡化超標、啟動防護作業，並持續追蹤監測是否對教職員工生造成傷害及災情通報等內容。

## (二) 避難疏散

1. 如幼兒園疑似發現空氣品質惡化情形發生時，通報直轄市、縣（市）政府環保局單位支援協助監測，或是在接獲環保署等政府機關、空氣盒子、電視、網站發布空氣品質惡化訊息時，依據訊息內容採取適當措施，持續監測空氣品質指數值（AQI）是否達標，並由直轄市與縣（市）政府決定是否停課。
2. 後續根據空氣品質分級防範措施啟動防護作業時，確認是否對教職員工生造成傷害，並適時通報教育部校安中心，且持續追蹤監測，再根據結果進行檢討與改善。

## (三) 分級防範措施

1. 如於上課期間發生空氣品質惡化情況，以不停課為原則，予以加強教職員工生健康防護，並宣導幼兒於上、下學途中或進行戶外活動時，配戴口罩等個人防護用具；於室內上課時，得適度關閉門窗，減少暴露於不良品質空氣中。
2. 基於維護幼兒園教職員工生健康考量、幼兒園本位管理及區域因地制宜，並依據行政院環境保護署「空氣品質監測網」公告空氣品質指標（AQI）、健康影響與活動建議〔附表 2.1〕。

附表 2.1 空氣品質指標（AQI）、健康影響與活動建議

空氣品質指標	健康影響	一般民眾活動建議	幼兒活動建議	敏感性族群活動建議
0~50（綠）	良好	正常戶外活動。	正常戶外活動。	正常戶外活動。
51~100（黃）	普通			極特殊敏感族群建議注意可能產生的咳嗽或呼吸急促症狀，但仍可正常戶外活動。
101~150（橘）	對敏感族群不健康	如有不適，如眼痛，咳嗽或喉嚨痛等，應該考慮減少戶外活動。	仍可進行戶外活動，但建議減少長時間劇烈運動。	●有心臟、呼吸道及心血管疾病患者、孩童及老年人，建議減少體力消耗活動及戶外活動，必要外出應配戴口罩。  ●具有氣喘的人可能需增加使用吸入劑的頻率。
151~200（紅）	對所有族群不健康	如有不適，如眼痛、咳嗽或喉嚨痛等，應減少體力消耗，特別是減少戶外活動。	應避免長時間劇烈運動，進行其他戶外活動時應增加休息時間。	
201~300（紫）	非常不健康	應減少戶外活動。	應立即停止戶外活動，並將課程調整於室內進行。	
301~500（褐紅）	危害	應避免戶外活動，室內應緊閉門窗，必要外出應配戴口罩等防護用具。		

資料來源：行政院環境保護署空氣品質監測網

## 七、火災（相關內容請查詢「內政部消防署」官方網站，請依據各園消防防護計畫辦理）

### （一）應變工作事項

火災應變工作包含幼兒園災害防救組織之運作、正確使用火災緊急應變守則（RACE）、避難疏散之執行、初期滅火、緊急救護實施、災情通報、毀損建築物與設施警戒標示及啟動社區住戶與家長協助等內容。

#### 1. 火災發生後依循火災緊急應變守則（RACE）。

（1）R（Remove、Rescue）：救援疏散，將人員疏散出火源區。

（2）A（Alarm）：立即通報，啟動警報裝置及警示周遭人員。

（3）C（Contain）：侷限火煙，延長待援時間。

（4）E（Extinguish、Evacuate）：初期滅火，疏散撤離。

#### 2. 發生火災時，由發現人員按下警報器，通知教職員工生發生火災，立即尋找最近處之室內消防栓或滅火器，依現場狀況決定是否嘗試滅火。

#### 3. 指揮官（園長/負責人或代理人）依據起火點、風向、風勢、火災程度、煙的擴散狀況、滅火器作業實施狀況等，判斷是否進行疏散。

### （二）避難疏散

#### 1. 避難引導組手持適當標示及幼兒名單，引導幼兒依疏散避難路線向建築物外部逃生。

#### 2. 進行逃生避難時，優先選擇未受火煙影響之安全門及安全梯等逃生避難設施引導避難，如逃生避難設施無法提供逃生避難時，得視實際情況使用器具作為逃生輔助工具，如2樓以上人員使用緩降機等避難器具自建築物外部進行逃生時，確認安全無虞再進行避難動作。

#### 3. 至安全地點後，避難引導組清查教職員工生人數並回報指揮中心。

## 八、有毒氣體、煙塵或其他應變工作事項（相關內容請查詢「行政院環境保護署」官方網站）

無論園內或園外發生化學品洩漏或園外工廠發生火災、爆炸，化學物質或濃煙飄向幼兒園時，應啟動應變程序。立即通報政府防救災單位，取得相關資訊。若依據當時風向，幼兒園位於上風處，則視狀況決定是否全園停課，並立即疏散（以免風向改變，或災害擴大。）若依據當時風向幼兒園位於下風處，則全園師生立即進入室內暫時避難。清點人數，通報災情。聯繫主管機關，了解狀況。必要時請求支援，全園師生疏散。

## 九、生物病原災害

有關校園傳染病防治規定及措施，請參閱衛生福利部疾病管制署網站及教育部學校衛生資訊網網站，並請掌握各級衛生主管機關（或指揮中心）發布之最新資訊，執行相關防疫措施。

## 附件2各式安全檢查表掃描檔 [\(◎請掃描上述檢查表依限上傳至公務填報\)](#)

請依幼兒園環境特性及災害潛勢情形，針對環境安全、防汛安全、周邊坡地災害安全，進行自主檢查，印出紙本並經業務檢查人及覆核人核章後，將最新一次檢查掃描檔剪貼於此。

### 附件3 校園災害防救計畫簽核掃描檔

最新一次校園災害防救計畫編撰完成後，經由園內簽呈，會簽各相關組/人員，並呈園長/負責人核章，將掃描檔剪貼於此。不需另行上傳教育部，是否匯集確認，依各縣市教育主管機關指示辦理。(◎114年9月底會請各校上傳至本市防災教育資訊網進行審查，審查完依修正意見修改再上傳至本市防災教育資訊網及教育部防災教育資訊網)

